Città di Albano Laziale

Provincia di Roma

RASSEGNA STAMPA

4 dicembre 2017

Ufficio Stampa Comune di Albano Laziale. Piazza della Costituente, 1
Tel +39 06 93295205-206 uff.stampa@comune.albanolaziale.rm.it

Albano, riapre al traffico via Cavour: i lavori rimandati a dopo Capodanno

I SAMPIETRINI

Riapre al traffico, oggi ad Albano, il corso "di Sopra", la strada parallela della via Appia, nel tratto della centralissima via Cavour, interessata da alcune settimane dai lavori di manutenzione straordinaria necessari a risistemare la pavimentazione in sampietrini. Un intervento lampo che riprenderà, però, al termine del periodo natalizio per permettere un migliore deflusso della circolazione stradale nelle complicate settimane dedicate allo shopping di fine anno. I lavori si sono incentrati sullo smantellamento della pavimentazione per gettare una nuova base in pozzolana e calce in grado di garantire una durata più lunga alla sede stradale.

VIA SAN MARTINO SI PERCORRERÀ PERÒ SEMPRE A SCENDERE VERSO L'APPIA, SVOLTA OBBLIGATA DA CORSO MATTEOTTI SU VIA SAFFI

La riapertura di via Cavour non comporta, però, il ritorno della vecchia viabilità. Considerato – spiega una nota del Comune – che il cambiamento di alcuni sensi di marcia ha avuto un impatto favorevole alla fluidità del traffico, via San Martino si percorrerà sempre a scendere verso l'Appia mentre dal corso Matteotti quanti devono raggiungere la zona alta di Albano continueranno a svoltare su via Saffi.

Come accade quando si interviene sulla circolazione stradale, la riapertura al traffico di via Cavour e il cambiamento di alcuni sensi di marcia hanno sollevato un acceso dibattito tra i cittadini, in particolar modo sui social. Per alcuni la mancata pedonalizzazione di via Cavour è un'occasione perduta per dare maggiore vivibilità al centro cittadino mentre per altri i nuovi percorsi per accedere al centro storico rallentano troppo la percorrenza sul corso principale della città.

Enrico Valentini

© RIPRODUZIONE RISERVATA

IL MESSAGGERO

ALBALONGA RECORD, 6-3 ALL'ATLETICO

▶Primo gol su rigore di Nohman che replica nel secondo tempo
Reti anche di Barone, doppietta di Corsetti e infine chiude Falasca

▶La squadra di Scudieri prova a resistere con Rizzi, Nanni
e Tornatore ma gli azzurri di Mariotti sono inarrestabili

CALCIO SERIE D

ALBANO Un'Albalonga sontuosa annichilisce l'Sff Atletico secondo della classe con un tennistico 6-3. La formazione di mister Mariotti ha regalato spettacolo affidandosi alla giornata ispiratissima (tanto per cambiare) dei suoi due uomini di punta: Daniele Nohman e Claudio Corsetti, autori entrambi di una doppietta. Sei gol realizzati a una formazione che, nei precedenti 14 turni di campionato, ne aveva subiti appena dieci e invece al "Pio XII" ha preso una "bambola" notevole.

Le fasi di studio nella parte iniziale del primo tempo sono bruscamente interrotte da un'incursione in area di rigore di Nohman che al 18' viene fermato fallosamente in area di rigore da Esposito. Intervento da penalty per l'arbitro (nonostante le plateali proteste del difensore ospite) e dal dischetto lo stesso Nohman fa 1-0. Non passano nemmeno tre minuti che Corsetti si guadagna una punizione dal limite: l'esecuzione di Barone è perfetta e dolcissima e l'Albalonga vola sul 2-0. L'Atletico ha il merito di non scomporsi e trovare l'immediato gol del 2-1 con una testa di Rizzi che si infila sul palo più lontano. Tra il 26' e il 31', però, l'Albalonga impreca per tre clamorose occasioni tutte propiziate dagli assist di Nohman e capitate sul piede di Proia: in tutti i casi c'è sempre il piede di un difensore ospite a salvare Mercadante dalla capitolazione. Superato il pericolo l'Atletico colpisce: taglio di Sevieri che premia l'inserimento di Nanni il quale si presenta a tu per tu con Frasca e lo batte nonostante il tocco del portiere locale. Il pirotecnico primo tempo si chiude sul 2-2, ma è solo "l'antipasto" di una ripresa in cui l'Albalonga maramaldeggia.

Cinque minuti e la squadra castellana si ritrova nuovamente avanti di due reti grazie al diagonale di Corsetti al 3' e a quello preciso di Nohman due giri di lancette più tardi. Stavolta la reazione degli uomini di Scudieri è inesistente e Corsetti continua a fare danni: al 20' il numero dieci di casa si mette in proprio, stoppa il pallone al limite, osserva la posizione dei difensori avversari e infine scaglia un micidiale destro che si insacca ancora. Il 5-2 dà la spallata definitiva alla gara nonostante Scudieri provi a mettere dentro altri "carichi pesanti" come Morini e Tornatore: è proprio l'ex attaccante del Città di Ciampino a sorprendere Panini alle spalle e a battere Frasca al 41' per la rete del 5-3. Al 44' arriva l'ennesimo salvataggio sulla linea degli ospiti (stavolta ancora più incredibile) sul tentativo di Nohman letteralmente tolto dalla porta da Rizzi, poi nel finale c'è tempo per l'espulsione del tecnico ospite Scudieri per proteste e per la sesta rete dell'Albalonga firmata dalla bastonata di Falasca sulla sponda dell'onnipresente Nohman. Grazie a questo successo i ragazzi del presidente Bruno Camerini salgono a un solo punto dal secondo posto occupato dallo stesso Sff Atletico e a +4 sul Cassino quarto, mentre gli uomini di Scudieri dovranno al più presto voltare pagina e dimenticare questa brutta sconfitta. Mercoledì l'Albalonga tornerà in campo (ancora tra le mura amiche) per i sedicesimi di Coppa Italia.

GRAZIE A QUESTO SUCCESSO I RAGAZZI DI CAMERINI SONO A 1 PUNTO DAL SECONDO POSTO E MERCOLEDÌ C'È COPPA ITALIA

Sabbatini, giovane attaccante dell'Albalonga, contrastato da due giocatori dell'Atletico

Albalonga: Frasca, Novello, Dumancic, Barone, Panini, Negro (28'st Preti), Proia (47'st Polizzi), Falasca, Nohman (49'st Botti), Corsetti (28'st Succi), Sabatini (31'st Squerzanti). All. Mariotti.

Sff Atletico: Mercadante, Sevieri, Nanni, Bocchi (40'st D'Andrea), Tortolano (16'st Tornatore), Di Emma, Rizzi, Contucci (26'st Pugliese), Esposito (18'st Campanella), Bacchi, Massella (22'st Morini). All. Scudieri.

Arbitro: Bonaldo di Conegliano

Reti: 18'pt (su rig.) e 5'st Nohman (A), 21'pt Barone (A), 23'pt Rizzi (SFF), 35'pt Nanni (SFF), 3'st e 20'st Corsetti (A), 41'st Tornatore (SFF), 46'st Falasca (A)

Note: ammoniti Panini, Falasca (A), Rizzi ed Esposito (SFF). Espulso al 44'st mister Scudieri (SFF) per proteste.

Tiziano Pompili

© RIPRODUZIONE RISERVATA

Albano Laziale: 56enne investito sulle strisce pedonali mentre attraversa l'Appia Nuova

Pubblicato: Lunedì, 04 Dicembre 2017 11:17 | Scritto da redazione cronaca | Stampa

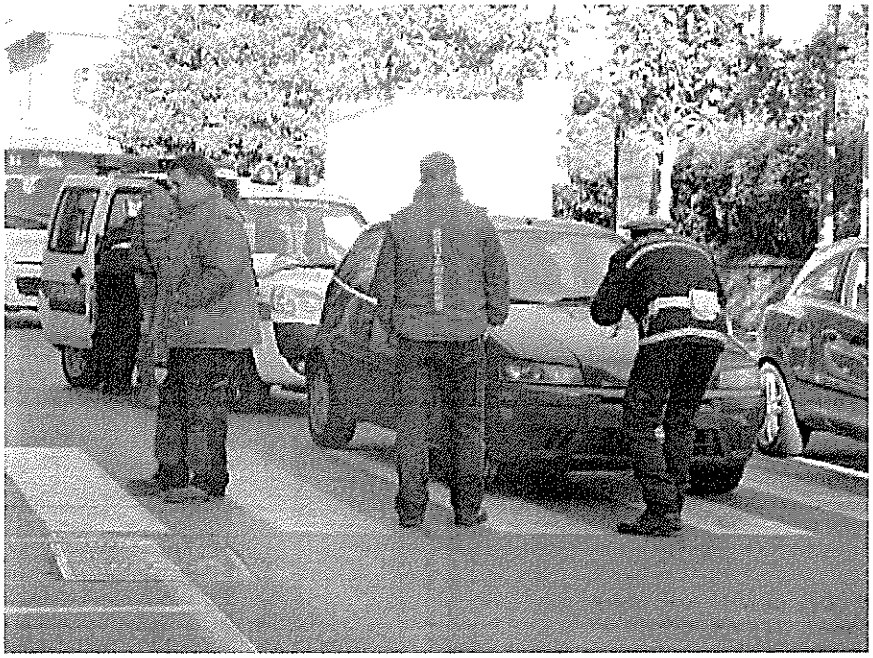

ALBANO LAZIALE (cronaca) - E' accaduto questa mattina nella zona di Boergo Garibaldi. A centrarlo con una Punto è stato un 47enne di Velletri forse accecato dal sole

ilmamilio.it

E' stato investito da un'auto mentre stava attraversando la **via Appia Nuova** nel centro di Albano Laziale, sulle strisce pedonali, proprio di fronte alla sede della Asl Rm6, a **Borgo Garibaldi**. Vittima dell'investimento un **56enne fattorino** che stava consegnando alcuni pacchi quando è stato centrato dalla Fiat Punto condotta da un **47enne** residente a Velletri.

La botta è stata violenta: il 56enne è volato per diversi metri finendo a terra e sbattendo violentemente. Sul posto per i soccorsi il personale del 118 e la polizia locale di Albano Laziale.

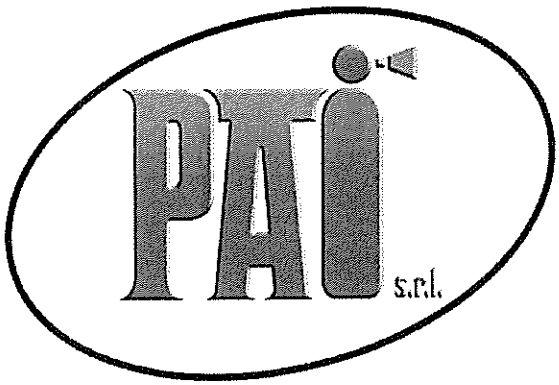

Il malcapitato, ferito, è stato trasportato al **Pronto soccorso del "San Giuseppe" di Albano Laziale**, distante poche centinaia di metri. Per lui diverse contusioni ed escoriazioni anche se le sue condizioni non destano al momento particolari preoccupazioni.

il Caffè.tv
dei CASTELLI ROMANI

IL TRISTE BOLLETTINO DEL SABATO SERA

Nottata di incidenti ai Castelli Romani: cinque i giovani rimasti feriti

03 dicembre 2017, ore 11:44

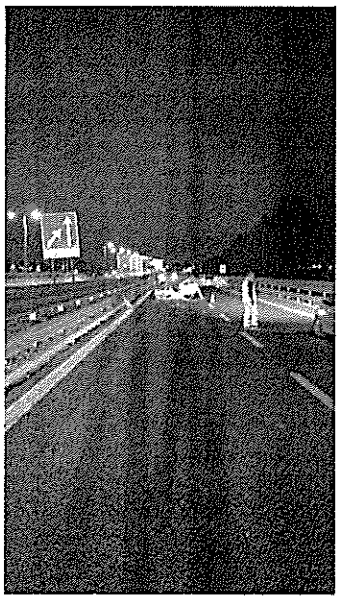

Incidente sulla Fiumicino-Roma

Una serie di incidenti stradali si sono verificati in serata e in nottata nella zona dei Castelli Romani e sulla Fiumicino-Roma. La Polizia Stradale di Albano è intervenuta poco prima delle 20 in via della Torre, nella zona di Cecchina del Comune di Albano, perché una Volkswagen Polo ed una Daewoo Matiz si sono scontrate frontalmente. Una delle due auto ha probabilmente perso il controllo invadendo la corsia opposta a causa di alcune buche sul manto stradale. Le auto erano guidate da due giovani donne sui 35 anni, una romena ed una italiana entrambe residenti nella zona di Albano. Le due sono rimaste ferite e trasportate al pronto soccorso di Albano. Sul posto la Polizia Stradale che ha dovuto chiudere la strada, svolgere i rilievi e far rimuovere i mezzi.

Poco più tardi, attorno alle 20.30, la Polizia Stradale di Albano è dovuta intervenire sulla Fiumicino-Roma in direzione Roma GRA perché due ragazzi a bordo di una Daewoo Matiz si erano cappottati dopo aver preso un guard-rail ed erano finiti sottosopra al centro della carreggiata. Sono stati aiutati ad uscire dagli agenti della Polizia Stradale di Albano. Feriti in maniera non grave. Si tratta di un 20enne alla guida ed un 18enne che gli era accanto.

Attorno all'1 di notte la Polizia Stradale è intervenuta a Castel Gandolfo su via Appia, al km 22, per un'auto che si era accappottata con un uomo all'interno che è stato aiutato ad uscire ed è poi stato accompagnato al pronto soccorso.

I Carabinieri di Castel Gandolfo, nel pattugliare la zona di via Trilussa, nei pressi di piazza Somaschi al confine tra Albano e Ariccia, hanno fermato un uomo completamente ubriaco alle 2.30 di notte, che stava percorrendo contromano la

rotatoria. All'uomo è stata ritirata la patente ed è stato denunciato per guida in stato di ebbrezza e l'auto sottoposta a sequestro.

© RIPRODUZIONE RISERVATA

Meta Magazine

Auto finisce nel fosso a Via Colonnelle di Albano

www.metamagazine.it/auto-finisce-fosso-albano/

2 dicembre 2017

È stato estratto vivo dalle lamiere un ragazzo di 20 anni alla guida di un Ranger Rover che questa notte intorno alle 2 dopo aver perso il controllo dell'autovettura ha terminato la sua corsa in un fosso profondo tre metri nel Comune di Albano Laziale in Via Colonnelle 17/19. Il personale dei vigili del fuoco prontamente intervenuto lo ha estratto ancora vivo dall'auto e lo ha affidato alle cure mediche del personale del 118.

Incidenti frontali e cappottamenti tra Cecchina, Castel Gandolfo e la Roma-Fiumicino: tanto lavoro per la Polstrada di Albano

www.castellinotizie.it/2017/12/03/incidenti-frontali-e-cappottamenti-tra-cecchina-castel-gandolfo-e-la-roma-fiumicino-tanto-lavoro-per-la-polstrada-di-albano/

redazione

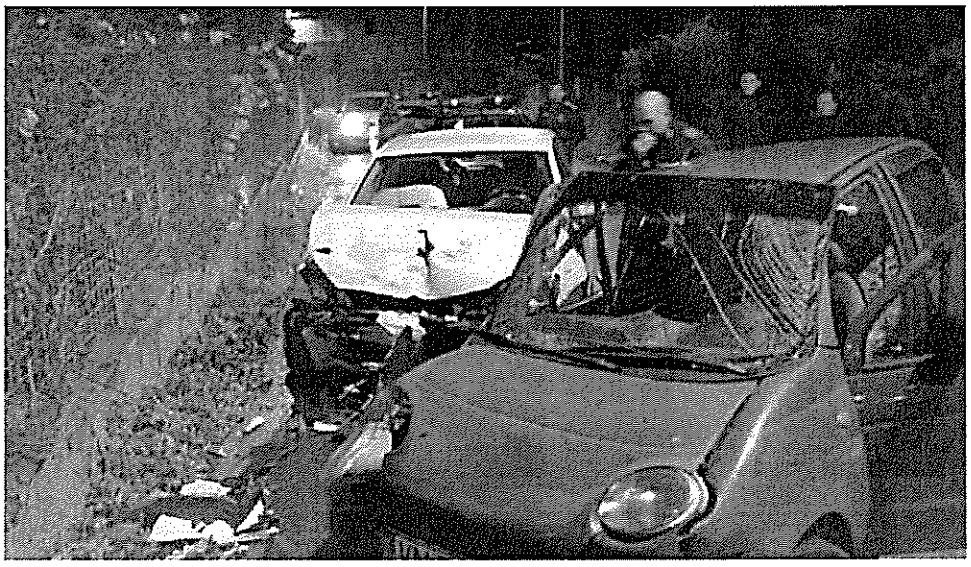

L'incidente avvenuto tra la Matiz e la Polo

Davvero una serata e una notta intensa di lavoro quella tra sabato e domenica per la Polizia Stradale di Albano, i cui agenti sono stati impegnati in una serie di operazioni dislocate su tutto il territorio, andando persino oltre la zona dei Castelli Romani. Intorno alle 20 la Polstrada è intervenuta dapprima nella zona di Cecchina, in via della Torre, per un frontale tra due giovani donne, a bordo di una Polo e di una Matiz. Incidente che parrebbe essere stato causato da alcune buche di troppo, che avrebbero fatto perdere il controllo della vettura ad una delle due donne. Entrambe le ferite, un'italiana e una romena, sono state trasportate presso il Pronto Soccorso di Albano, mentre la strada è stata chiusa per permettere i rilievi e la rimozione dei veicoli.

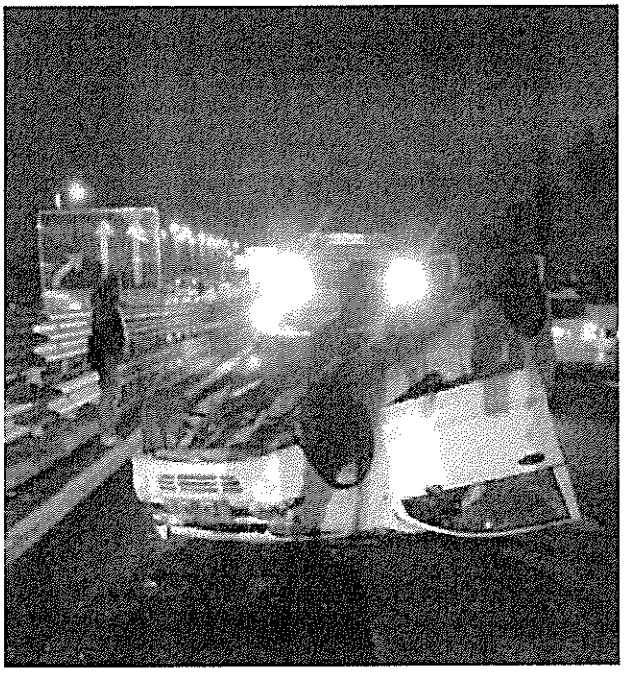

La vettura cappottata sulla Fiumicino-Roma

Alle 20.30 sempre la Stradale di Albano è intervenuta in direzione Gra, due giovani cappottati e finiti sottosopra al centro della carreggiata. 20enne che guidava e un 18enne.

Intorno all'1 di notte la Stradale è nuovamente intervenuta per un sinistro, questa volta registrato al km 22 dell'Appia, nel territorio di Castel Gandolfo, dove un uomo si è cappottato con la sua vettura ed è stato aiutato proprio dagli agenti, prima di essere affidato alle cure del 118.

Albano – Giovane in stato di ebbrezza sbanda con la sua auto e finisce in un burrone

www.castellinotizie.it/2017/12/02/albano-giovane-in-stato-di-ebbrezza-sbanda-con-la-sua-auto-e-finisce-in-un-burrone/

Michela

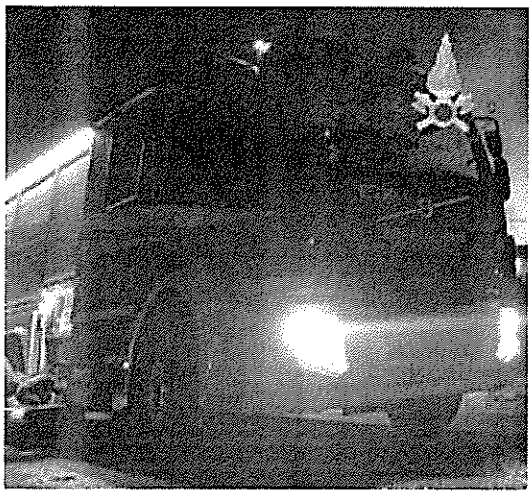

Un grave incidente stradale si è verificato stanotte in via Olivella ad Albano. Un giovane di 20 anni, poco dopo la mezzanotte, ha perso il controllo della sua auto ed è finito in un burrone.
Il ragazzo, alla guida di un Suv della Ranger Rover, è precipitato in un fosso profondo diversi metri ed è stato ritrovato grazie al crash test satellitare intorno alle 2.30 della notte, dopo che il dispositivo ha allertato i genitori, dando l'esatta posizione della vettura.
Sul posto sono sopraggiunti i vigili del fuoco di Marino, che hanno provveduto a liberare il ventenne ferito dalle lamiere, e a tirare su la vettura.
Insieme a loro anche i Carabinieri del Nucleo Radiomobile di Castel Gandolfo per i rilievi del caso.
Il giovane è stato trasportato in ospedale ad Albano dai sanitari del 118, ma non è comunque in pericolo di vita.
E' stato poi denunciato per guida in stato di ebbrezza e gli è stata sequestrata la macchina, ora al deposito giudiziario.

Albano – Beccato contro mano sulla rotatoria dei Somaschi dai carabinieri di Castel Gandolfo: denunciato e patente ritirata

www.castellinotizie.it/2017/12/03/albano-beccato-contro-mano-sulla-rotatoria-dei-somaschi-dai-carabinieri-di-castel-gandolfo-denunciato-e-patente-ritirata/

redazione

E' stato denunciato per guida in stato di ebrezza e gli è stata ritirata la patente e sequestrata l'auto all'uomo che questa notte, intorno alle 2.30, è stato fermato dai Carabinieri di Castel Gandolfo mentre percorreva in senso contrario la rotatoria dei Somaschi, in via Trilussa, ad Albano, non molto distante dai confini con Ariccia.

Gli esami cui l'uomo è stato sottoposto, decisi proprio dai militari gandolfini, hanno confermato la prima impressione dei carabinieri, che non hanno potuto far altro che porre in essere tutte le misure da adottare nel caso di chi si mette alla guida alzando il gomito.

I carabinieri della Compagnia di Castel Gandolfo

Albano Laziale: 20enne ubriaco finisce in un fosso con la sua Range Rover. Ferito e denunciato

Pubblicato: Sabato, 02 Dicembre 2017 13:33 | Scritto da redazione cronaca | Stampa

ALBANO LAZIALE (cronaca) - Il ragazzo ha perso il controllo della sua auto mentre percorreva via Colonnelle. Trasportato al Pronto soccorso di Albano Laziale

ilmamilio.it

Brutto incidente questa notte verso le 2,20 in **via Colonnelle**, all'altezza del civico 17. Un ragazzo alla guida della sua Range Rover, **20enne**, che stava guidando in stato di ebbrezza, ha perso il controllo della sua auto ed è finito in un fosso ad una profondità di circa 3 metri.

Il ragazzo e la sua auto sono stati ritrovati solo grazie alla segnalazione dell'incidente inviata dal satellitare-

Sul posto per i soccorsi sono intervenuti i **vigili del fuoco di Marino** che hanno avuto non poche difficoltà ad estrarre il giovane dalle lamiere dell'auto: sul posto anche il **118** ed i carabinieri del Nucleo operativo di Castel Gandolfo. Il ragazzo, ferito, è stato trasportato al Pronto soccorso di Albano Laziale dove è stato medicato e ricoverato. Le sue condizioni non sono gravi.

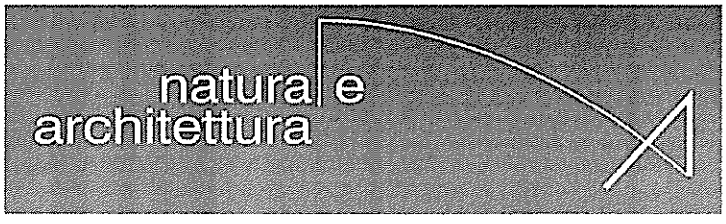

Il giovane è stato comunque denunciato per guida in stato di ebbrezza e la sua auto è stata sottposta a fermo giudiziario e trasferita in un deposito. A provocare l'incidente, secondo i rilievi, sarebbe stato proprio lo stato psicofisico in cui il ragazzo, al termine presumibilmente di una serata con amici, si era messo alla guida del potente mezzo.

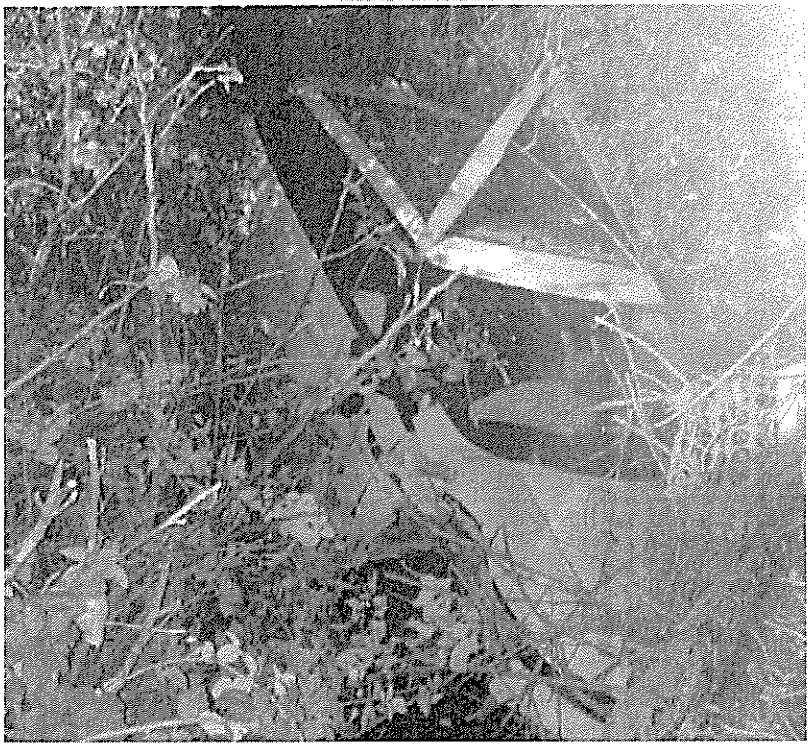

PAT s.r.l.

- PRIMO PIANO
- CRONACA
- ALBANO LAZIALE

| Categoria: NEWS

Il Messaggero.it

Sabato 2 Dicembre 2017, 10:37

Albano, auto in un fosso: conducente salvato dai vigili del fuoco

Questa notte, intorno alle 2.30 una squadra del Comando di Roma è intervenuta nel Comune di Albano Laziale in Via Colonnelle per un incidente stradale. Il conducente alla guida di un Range Rover dopo aver perso il controllo dell'autovettura, aveva terminato la corsa in un fosso profondo tre metri. Il personale dei vigili del fuoco prontamente intervenuto provvedeva a estrarre dalle lamiere il conducente di nazionalità Italiana, e di 20 anni e affidarlo alle cure mediche del personale del 118.

Il ragazzo è stato ritrovato dopo due ore nel fosso grazie al crash test del satellitare e tirato fuori dai vigili del fuoco di Marino. Sul posto per i rilievi i carabinieri di Castel Gandolfo. Il ragazzo è stato poi denunciato per guida in stato di ebbrezza e gli è stata ritirata la patente.

URL : http://www.ilmessaggero.it/roma/metropoli/auto_fuoristrada_intervengono_pompieri-3403630.html

Albano Laziale: scontro nella serata di ieri a Cecchina, ferite due donne

Pubblicato: Domenica, 03 Dicembre 2017 12:20 | Scritto da redazione cronaca | Stampa

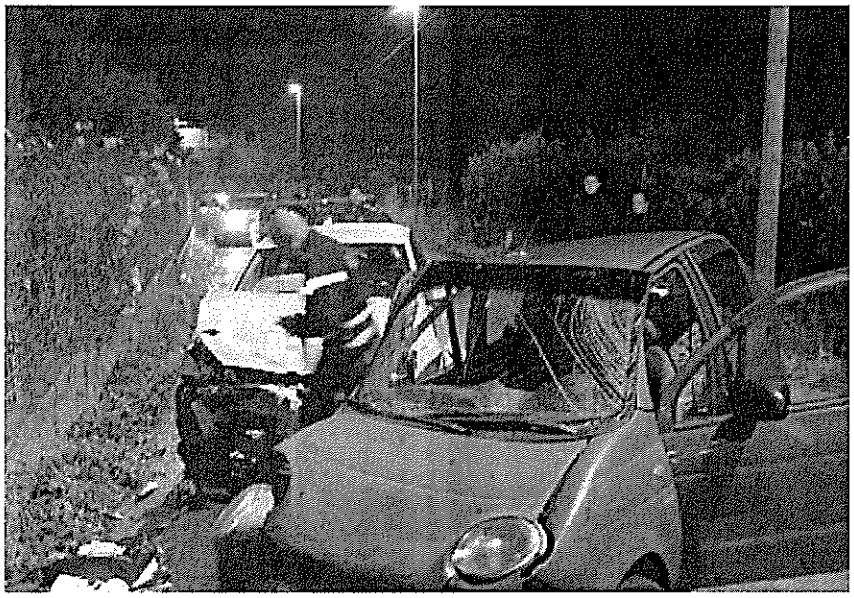

ALBANO LAZIALE (cronaca) - Una delle due auto ha sbandato forse per evitare le buche al centro della carreggiata finendo frontalmente contro l'altra macchina che stava sopraggiungendo

ilmamilio.it

Incidente nella serata di ieri in **via della Torre**, nella zona di Cecchina. Due auto si sono scontrate frontalmente verso le 18,30 e le due conducenti, due donne sui 35 anni, sono rimaste ferite.

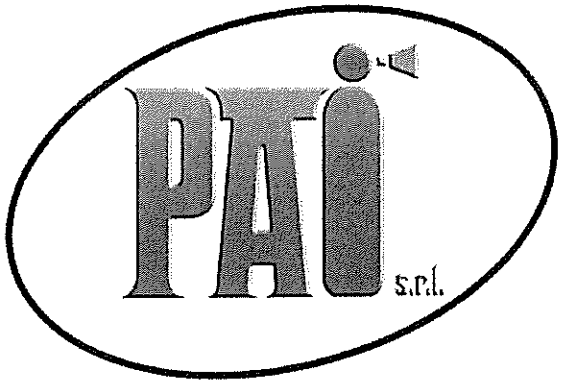

A scontrarsi una Volkswagen Polo ed una Matiz: secondo le ricostruzioni della **polizia stradale di Albano Laziale** una delle due auto avrebbe sbandato probabilmente per evitare due grosse buche al centro della carreggiata finendo con l'invadere l'altra corsia e scontrandosi con l'auto che sopraggiungeva.

Per i soccorsi del caso la polizia stradale ha dovuto **chiudere per più di due ore la strada**: le due donne sono state trasportate, ferite ma non in gravi condizioni, al Pronto soccorso del San Giuseppe di Albano Laziale.

meta magazine
UNA GENERAZIONE IN MOVIMENTO

Meta Magazine

Cecchina, gli eventi della Pro Loco per le feste natalizie

www.metamagazine.it/eventi-pro-loco-cecchina-natale/

2 dicembre 2017

Il Natale è alle porte e l'associazione turistica Pro Loco Cecchina propone il suo programma per le prossime festività che ha inizio l'8 dicembre con l'inaugurazione del XXV Presepe Artistico e si chiude il 7 gennaio con il concerto della Banda Comunale Città di Albano "Cesare Durante", quasi un mese di eventi per coinvolgere grandi e piccini e iniziative culturali. Il programma si apre con l'inaugurazione del Presepe Artistico in Piazza XXV Aprile alle ore 11.30 e a seguire, il 9 dicembre alle ore 16.30, l'inaugurazione della mostra fotografica, adiacente al Presepe, "Il Presepe a Cecchina: la sua storia, i suoi amici", che ripercorre e celebra la storia e i volti che hanno reso possibile raggiungere il traguardo di un quarto di secolo. Non mancano nel calendario iniziative a misura di bambini, il 9-10-16 e 30 dicembre si terrà in Piazza XXV Aprile a partire dalle ore 15.30 un'animazione a loro dedicata, mentre il 26 dicembre e il 6 gennaio saranno accolti all'interno dell'Auditorium Castelli Romani per la proiezione di un film a tema Natale e per aspettare la befana tutti insieme. Anche la musica è protagonista in questo mese di eventi, il 17 dicembre saranno in concerto i "Mediterranti" e il 23 dicembre si ballerà con la Street Band di Babbo Natale per le vie del paese. Il presidente della Pro Loco Accogli Donato si dice inoltre "contento che per questa occasione siano state coinvolte anche le scuole del territorio e l'associazione Creart di Alessandra Bocci con i loro ragazzi" che avranno modo di mostrare i loro lavori nel mese di festeggiamenti. Inoltre verranno realizzate rievocazioni storiche in costumi d'epoca medioevali con degustazioni culinarie e distribuita cioccolata calda nei giorni indicati sul programma. Il Presidente ci tiene a "ringraziare il Comune di Albano Laziale che, come ogni anno, supporta l'associazione per la realizzazione di questa iniziativa, i volontari che hanno contribuito alla realizzazione del Presepe e quanti vorranno passare con noi questi giorni di festa che ci aspettano." Maggiori dettagli si trovano sul programma delle Festività o contattando direttamente la Pro Loco Cecchina anche via social.

Un mese di festeggiamenti per il Natale curati dalla Pro Loco di Cecchina

Pubblicato: Venerdì, 01 Dicembre 2017 15:57 | Scritto da redazione attualità | Stampa

CECCHINA (eventi) - Si parte subito l'8 dicemebre con l'atteso presepe

ilmamilio.it - comunicato stampa

Normalmente
il più copiato. Punto
10 anni

Il Natale è alle porte e l'associazione turistica **Pro Loco Cecchina** propone il suo programma per le prossime festività che ha inizio l'**8 dicembre** con l'inaugurazione del **XXV Presepe Artistico** e si chiude il 7 gennaio con il concerto della Banda Comunale Città di Albano "Cesare Durante", quasi un mese di eventi per coinvolgere grandi e piccini e iniziative culturali.

CONDOMINIO ANTARES
APRILIA
VIA MARSICA
VENDESI
APPARTAMENTI DI NUOVA COSTRUZIONE
TIPOLOGIE
A partire da € 119.000,00
A partire da € 169.000,00
PANNELLI SOLARI, FOTOVOLTAICO E ARIA CONDIZIONATA
NO IVA MA IMPOSTA DI REGISTRO
INFO: 3478376955

Il programma si apre con l'inaugurazione del Presepe Artistico in Piazza XXV Aprile alle ore 11.30 e a seguire, il 9 dicembre alle ore 16.30, l'inaugurazione della mostra fotografica, adiacente al Presepe, "**Il Presepe a Cecchina**: la sua storia, i suoi amici", che ripercorre e celebra la storia e i volti che hanno reso possibile raggiungere il traguardo di un quarto di secolo. Non mancano nel calendario iniziative a misura di bambini, il 9-10-16 e 30 dicembre si terrà in piazza XXV Aprile a partire dalle ore 15.30 un'animazione a loro dedicata, mentre il 26 dicembre e il 6 gennaio saranno accolti all'interno dell'Auditorium Castelli Romani per la proiezione di un film a tema Natale e per aspettare la befana tutti insieme.

L'arte è la nostra strada
PAVIMENTI-RIVESTIMENTI-RISTRUTTURAZIONI-PROGETTAZIONI-MANUTENZIONE-CERTIFICAZIONI
Via delle ferriera n 16 Grottaferrata 06 81179067 www.petra2011.it a.prioripetra2011@gmail.com

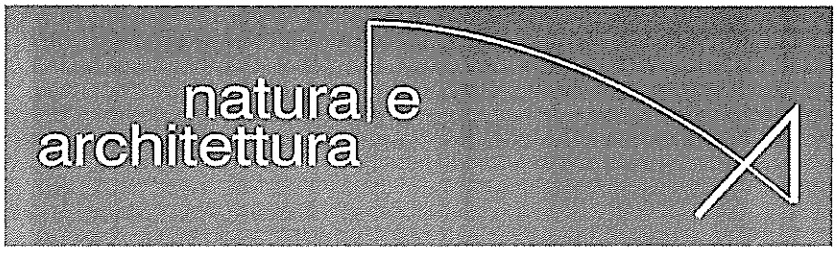
natura e
architettura

Anche la musica è protagonista in questo mese di eventi, il 17 dicembre saranno in concerto i "Mediterranti" e il 23 dicembre si ballerà con la **Street Band di Babbo Natale** per le vie del paese. Il presidente della Pro Loco **Accogli Donato** si dice inoltre "contento che per questa occasione siano state coinvolte anche le scuole del territorio e l'associazione Creart di **Alessandra Bocci** con i loro ragazzi" che avranno modo di mostrare i loro lavori nel mese di festeggiamenti. Inoltre verranno realizzate rievocazioni storiche in costumi d'epoca medioevali con degustazioni culinarie e distribuita cioccolata calda nei giorni indicati sul programma.

Il presidente ci tiene a "ringraziare il Comune di Albano Laziale che, come ogni anno, supporta l'associazione per la realizzazione di questa iniziativa, i volontari che hanno contribuito alla realizzazione del Presepe e quanti vorranno passare con noi questi giorni di festa che ci aspettano." Maggiori dettagli si trovano sul programma delle Festività o contattando direttamente la Pro Loco Cecchina anche via social.

PAÏ s.r.l.

- EVENTI
- ALBANO LAZIALE

| Categoria: NEWS

Meta Magazine

Albano Laziale, torna il Festival Liszt

www.metamagazine.it/albano-laziale-torna-festival-liszt/

3 dicembre 2017

Con alle spalle 30 anni di storia e riconoscimenti in tutta Europa, dal 10 dicembre 2017 al 14 gennaio 2018 torna il Festival Liszt: una 31esima edizione nella cornice storica del Palazzo Savelli di Albano (RM) ricca di ospiti da Italia, Ucraina e Ungheria per 5 appuntamenti che uniscono la musica del romanticismo europeo – con focus su Liszt, Mozart, Beethoven e Brahms – a quella popolare, le rivisitazioni storiche ottocentesche ai gran balli in stile, con la Compagnia Nazionale di Danza Storica con Nino Graziano Luca, l'Orchestra da Camera di Stato dell'Ucraina Khmelnytsky Chamber Orchestra, Gabrielle Mouhlen, Quartetto TAAG e Vincenzo Maltempo. Vivere la magia e l'atmosfera romantica che permeò la vita di Franz Liszt e delle donne da lui amate, la sua musica ed i suoi scritti. Percepire le forti emozioni da lui vissute a Vienna, Parigi, Londra, Kiev, Weimar, Lipsia ma anche e soprattutto in Italia, sul Lago di Como, a Venezia, Milano, Firenze, Roma, San Rossore o Albano Laziale: il Festival Liszt 2017 si apre il 10 dicembre con la Compagnia Nazionale di Danza Storica con Nino Graziano Luca, in un affascinante percorso coreografico legato al gran ballo dell'ottocento sulle orme di Liszt ovvero di quella società e quei luoghi che hanno visto il musicista partecipe di un afflato culturale proprio della sua epoca. Un autentico "grande evento" che proporrà il meglio delle coreografie e delle composizioni musicali dei Gran Balli che si svolgevano nelle terre in cui visse Franz Liszt nel corso del XIX Secolo: l'Austria, la Francia, l'Inghilterra, la Russia, la Germania, la Svizzera e, ovviamente, l'Italia. SOGNO D'AMORE. Un romantico Gran Ballo sulle orme di Franz Liszt è allestito con straordinari ballerini professionisti in eleganti frac e preziosi abiti crinolina che eseguono meravigliosi Valzer, Quadriglie, Contraddanze, Mazurche tratte dai manuali dei più celebri maestri del XIX secolo e dai più incantevoli film in costume. Uno spettacolo elegante, divertente ed emozionante anche per il repertorio musicale che oltre a Liszt prevederà Strauss, Verdi, Ziehrer, Bellini, Ciajkovsky, Puccini. Il 22 dicembre sarà poi la volta dell'Orchestra da Camera di Stato dell'Ucraina Khmelnytsky Chamber Orchestra con la partecipazione del soprano Gabrielle Mouhlen: danze popolari e vocalità nelle sue declinazioni liederistiche e liriche con musiche di Liszt, Grieg, Rossini, Strauss. Programmi della tradizione cameristica andranno in scena il 7 gennaio 2018 (Beethoven e Brahms con il celebre Quintetto op. 115) con un giovane quartetto italiano, il Quartetto TAAG con Maurizio D'Alessandro al Clarinetto e giovedì 11 gennaio 2018 con i capolavori cameristici di Liszt, Mozart, Beethoven, affidati al trio Carannante-De Vero- Orban. Il Festival Liszt di Albano si concluderà il 14 gennaio 2018 con un giovane talento quale quello del pianista Vincenzo Maltempo particolarmente dedito al repertorio lisztiano di cui eseguirà Rapsodie ungheresi 2,13,14 – Valle d'Oberman, Totentanz. Tutti i concerti si svolgeranno ad Albano, presso la Sala Nobile Palazzo Savelli (Piazza Costituente, 1), alle 18.00, con eccezione del 10 dicembre che inizierà alle 18.30. Biglietto unico d'ingresso 10 euro. Info e prevendita 069364605.

Meta Magazine

Ciò che è invisibile agli occhi – storie di clochard, mostra fotografica ad Albano

www.metamagazine.it/mostra-fotografica-albano/

2 dicembre 2017

L'Amministrazione Comunale di Albano Laziale, attraverso l'Assessorato alla Pubblica Istruzione e Biblioteche, e l'Associazione Chiara per i bambini del mondo Onlus l'8 dicembre 2017, alle ore 18, presso il Complesso Madonna delle Grazie di via Anfiteatro Romano 18, presenteranno alla cittadinanza la mostra fotografica "Ciò che è invisibile agli occhi – Storie di Clochard". La mostra, a cura di Mario Pepe, Lhara Lobello e Sonia Quadrana, ha l'obiettivo di rendere visibile la vita invisibile dei clochard che affollano le grandi metropoli e il contributo dei tanti volontari che si adoperano per donare un sorriso, una chiacchera o un pasto caldo. Roma in questo caso è a far da scenario. Dalla Stazione Termini a San Pietro, luoghi ogni giorno affollati da migliaia di visitatori, dove turisti e viaggiatori incrociano la vita quotidiana dei senza-tetto che per obbligo o per scelta lì "abitano" quotidianamente.

L'Assessore alla Pubblica Istruzione e Biblioteche Alessandra Zeppieri ha commentato: "Un mondo invisibile, un mondo che è proprio sotto i nostri occhi ma che, spesso, non vediamo. Indifferenza, paura, ostilità? Cosa ci tiene lontani da queste vite? Persone con sentimenti, con un vissuto spesso sofferto, disponibili ad accogliere ogni giorno con generosità, la stessa generosità con cui mostrano se stessi alle persone che hanno scelto di vivere questo incontro. Anche io, grazie all'Associazione Chiara per i bambini del mondo Onlus, ho potuto vedere questi volti e abbracciare i loro animi. Esperienza indimenticabile che diventa quasi un'esigenza perché il nutrimento che si riceve da questo scambio empatico è linfa vitale. Nella consapevolezza di tutto ciò, ho creduto che la proposta di Luciano Biazzetti di allestire una mostra che parlasse di questo mondo altro fosse un'opportunità unica per molti di noi di esperire questo incontro. Spero vivamente che queste immagini, sapientemente messe in mostra da Mario Pepe, Lhara Lobello e Sonia Quadrana, possano suscitare le stesse emozioni provate da me e far comprendere come, a volte, un piccolo gesto può cambiare la vita delle persone."

La mostra, ad ingresso libero e gratuito, sarà visitabile dall'8 al 17 dicembre 2017, presso il Complesso Madonna delle Grazie di via Anfiteatro Romano 18, dalle ore 17:00 alle ore 23:00 il sabato e la domenica e dalle ore 18:00 alle ore 22:00 gli altri giorni della settimana, con l'eccezione dei giorni 12, 13 e 14 dicembre quando la mostra chiuderà alle ore 20:30. Tutta la cittadinanza è invitata a partecipare.

Casilina NEWS
Le notizie dalle province di Roma e Frosinone
(http://www.casilinanews.it/)

Albano Laziale, venerdì 8 dicembre inaugurazione mostra "Ciò che è invisibile agli occhi – Storie di clochard"

DICEMBRE 3RD, 2017 REDAZIONE (HTTP://WWW.CASILINANEWS.IT/AUTHOR/REDAZIONE)

MOSTRE (HTTP://WWW.CASILINANEWS.IT/CATEGORY/CULTURA/MOSTRE)

0 COMMENTS (HTTP://WWW.CASILINANEWS.IT/58026/CULTURA/MOSTRE/ALBANO-LAZIALE-VENERDI-8-DICEMBRE-INAUGURAZIONE-MOSTRA-CIO-INVISIBILE-AGLI-OCCHI-STORIE-CLOCHARD.HTML#RESPOND)

Evitate questi 5 alimenti - Intossican
Questi alimenti causano stanchezza e grasso addominale consiglidep

L'Amministrazione Comunale di Albano Laziale, attraverso l'Assessorato alla Pubblica Istruzione e Biblioteche, e l'Associazione Chiara per i bambini del mondo Onlus l'8 dicembre 2017, alle ore 18, presso il Complesso Madonna delle Grazie di via Anfiteatro Romano 18 (https://maps.google.com/?

(whatsapp://send?text=Albano%20L
http://www.casili

q=via+Anfiteatro+Romano+18&entry=gmail&source=g), presenteranno alla cittadinanza la mostra fotografica "Ciò che è invisibile agli occhi – Storie di Clochard". La mostra, a cura di Mario Pepe, Lhara Lobello e Sonia Quadrana, ha l'obiettivo di rendere visibile la vita invisibile dei clochard che affollano le grandi metropoli e il contributo dei tanti volontari che si adoperano per donare un sorriso, una chiacchera o un pasto caldo. Roma in questo caso è a far da scenario. Dalla Stazione Termini a San Pietro, luoghi ogni giorno affollati da migliaia di visitatori, dove turisti e viaggiatori incrociano la vita quotidiana dei senza-tetto che per obbligo o per scelta lì "abitano" quotidianamente.

L'Assessore alla Pubblica Istruzione e Biblioteche Alessandra Zeppieri ha commentato: "Un mondo invisibile, un mondo che è proprio sotto i nostri occhi ma che, spesso, non vediamo. Indifferenza, paura, ostilità? Cosa ci tiene lontani da queste vite? Persone con sentimenti, con un vissuto spesso sofferto, disponibili ad accogliere ogni giorno con generosità, la stessa generosità con cui mostrano se stessi alle persone che hanno scelto di vivere questo incontro. Anche io, grazie all'Associazione Chiara per i bambini del mondo Onlus, ho potuto vedere questi volti e abbracciare i loro animi. Esperienza indimenticabile che diventa quasi un'esigenza perché il nutrimento che si riceve da questo scambio empatico è linfa vitale. Nella consapevolezza di tutto ciò, ho creduto che la proposta di Luciano Biazzetti di allestire una mostra che parlasse di questo mondo altro fosse un'opportunità unica per molti di noi di esperire questo incontro. Spero vivamente che queste immagini, sapientemente messe in mostra da Mario Pepe, Lhara Lobello e Sonia Quadrana, possano suscitare le stesse emozioni provate da me e far comprendere come, a volte, un piccolo gesto può cambiare la vita delle persone."

La mostra, ad ingresso libero e gratuito, sarà visitabile dall'8 al 17 dicembre 2017, presso il Complesso Madonna delle Grazie di via Anfiteatro Romano 18 (https://maps.google.com/?q=via+Anfiteatro+Romano+18&entry=gmail&source=g), dalle ore 17:00 alle ore 23:00 il sabato e la domenica e dalle ore 18:00 alle ore 22:00 gli altri giorni della settimana, con l'eccezione dei giorni 12, 13 e 14 dicembre quando la mostra chiuderà alle ore 20:30. Tutta la cittadinanza è invitata a partecipare.

92 Visite totali, 27 visite odierne

Share on:

WhatsApp

14

Ti potrebbero interessare anche

Torta di patate in padella: si prepara in un attimo e te la godi
(//edintorni.net/related/service/sponsor/redirect/?
ac=casilinanews&ch=1&sp=3&nt=86&ca=1000067160&co=1000108393&bp=1.6&qt=1512381464524&rf=h

Colleferro e le leggende del 3C: tra misteri, ufo e sette sataniche. Cosa c'è di...
(//edintorni.net/related/service/redirect/?
ac=casilinanews&ch=1&lf=PurtQPyBUg&rf=http%3A//www.casilinanews.it/55532/cultura/curiosita/colleferro-le-leggende-del-3c-misteri-ufo-sette-sataniche.html)

Tormarancia si stringe per l'ultimo saluto a Martina. La dedica di Nainggolan e ...
(//edintorni.net/related/service/redirect/?
ac=casilinanews&ch=1&lf=PurtQPyBUg&rf=http%3A//www.casilinanews.it/49563/attualita/roma-tormarancia-si-stringe-lultimo-saluto-martina-la-dedica-naingollan-un-altro-angelo-preso-volo.html)

meta magazine
UNA GENERAZIONE IN MOVIMENTO

Meta Magazine

Albalonga scalda i cuori con il 6 a 3 inflitto al Sff Atletico

www.metamagazine.it/albalonga-batte-atletico/

4 dicembre 2017

Probabilmente l'Albalonga più scoppiettante della stagione. E' andata in scena ieri in un Pio XII gelido per le temperature di questi giorni, ma riscaldato dalle fantastiche giocate dei ragazzi di mister Mariotti e dalla super prestazione degli azzurri che hanno ricevuto a fine gara i complimenti del presidente Camerini. Doppiette per Nohman e Corsetti, reti di Barone e Falasca: così l'Albalonga ha abbattuto con un tennistico 6-3 l'Sff Atletico, accorciando a un solo punto di distanza dagli uomini di Scudieri secondi della classe. «Quasi superfluo dirlo, abbiamo giocato una grande partita – dice il centrocampista classe 1984 Mario Barone – Di fronte avevamo una squadra di notevole spessore con tanti giocatori importanti e sinceramente non mi aspettavo che potessimo centrare un successo di queste proporzioni anche se stiamo bene e sapevo che potevamo giocarcela. Abbiamo avuto qualche attimo di sbandamento dopo il gol del 2-1, ma a inizio ripresa siamo tornati in campo con grande concentrazione e abbiamo ottenuto una vittoria assolutamente meritata». Per il metronomo campano è arrivato il secondo sigillo stagionale. «Avevo già segnato nel 5-0 contro il San Teodoro, ma quello contro l'Atletico è stato il primo su calcio di punizione e questo mi dà una soddisfazione particolare». L'Albalonga insidia ora lo stesso Sff Atletico per il secondo posto in classifica. «La nostra attuale posizione? Davvero bella, vuol dire che la squadra finora ha viaggiato su ritmi molto alti, ma non ci vogliamo porre obiettivi: pensiamo partita dopo partita e cerchiamo di arrivare il più in alto possibile. Non dobbiamo guardare alle avversarie, ma in casa nostra». L'Albalonga tornerà in campo mercoledì (ore 14,30 ancora al "Pio XII") per la gara unica dei sedicesimi di finale di Coppa Italia contro il Monterosi: una competizione che già l'anno scorso vide gli azzurri assoluti protagonisti con l'approdo all'ultimo atto. Domenica, invece, sarà tempo di nuovo di campionato con la delicata trasferta con l'Anzio. «Col mercato aperto tanti equilibri possono cambiare – avverte Barone – Bisognerà stare molto concentrati».

Calcio – Serie D, Albalonga 6 bellissima: 9 reti nella vittoria con l'Sff Atletico. Barone: 'Avanti così'

www.castellinotizie.it/2017/12/04/calcio-serie-d-albalonga-6-bellissima-9-reti-nella-vittoria-con-lsff-atletico-barone-avanti-cosi/

redazione

Barone esulta dopo gol 2-0

l'Albalonga più scoppiettante della stagione. E' andata in scena ieri in un Pio XII gelido per le temperature di questi giorni, ma riscaldato dalle fantastiche giocate dei ragazzi di mister Mariotti e dalla super prestazione degli azzurri che hanno ricevuto a fine gara i complimenti del presidente Camerini. Doppiette per Nohman e Corsetti, reti di Barone e Falasca: così l'Albalonga ha abbattuto con un tennistico 6-3 l'Sff Atletico, accorciando a un solo punto di distanza dagli uomini di Scudieri secondi della classe. «Quasi superfluo dirlo, abbiamo giocato una grande partita – dice il centrocampista classe 1984 Mario Barone – Di fronte avevamo una squadra di notevole spessore con tanti giocatori importanti e sinceramente non mi aspettavo che potessimo centrare un successo di queste proporzioni anche se stiamo bene e sapevo che potevamo giocarcela. Abbiamo avuto qualche attimo di sbandamento dopo il gol del 2-1, ma a inizio ripresa siamo tornati in campo con grande concentrazione e abbiamo ottenuto una vittoria assolutamente meritata». Per il metronomo campano è arrivato il secondo sigillo stagionale. «Avevo già segnato nel 5-0 contro il San Teodoro, ma quello contro l'Atletico è stato il primo su calcio di punizione e questo mi dà una soddisfazione particolare». L'Albalonga insidia ora lo stesso Sff Atletico per il secondo posto in classifica.

«La nostra attuale posizione? Davvero bella, vuol dire che la squadra finora ha viaggiato su ritmi molto alti, ma non ci vogliamo porre obiettivi: pensiamo partita dopo partita e cerchiamo di arrivare il più in alto possibile. Non dobbiamo guardare alle avversarie, ma in casa nostra». L'Albalonga tornerà in campo mercoledì (ore 14,30 ancora al "Pio XII") per la gara unica dei sedicesimi di finale di Coppa Italia contro il Monterosi: una competizione che già l'anno scorso vide gli azzurri assoluti protagonisti con l'approdo all'ultimo atto. Domenica, invece, sarà tempo di nuovo di campionato con la delicata trasferta con l'Anzio.

«Col mercato aperto tanti equilibri possono cambiare – avverte Barone – Bisognerà stare molto concentrati».

il Caffè.tv
dei CASTELLI ROMANI

ALBANO, ARDEA, POMEZIA E SANTA PALOMBA

Ardeatina, sit in di protesta dei residenti per i rifiuti al km 24

03 dicembre 2017, ore 10:36

Animata protesta nella giornata di ieri su via Ardeatina, da parte di una cinquantina di cittadini per i rifiuti in strada che da più di un anno invadono la carreggiata al km 24. Comitati di quartiere e residenti delle zone di via Cancelliera, Villaggio Ardeatino, via Roncigliano, Santa Palomba, Valle Caia, ricadenti dei comuni di Ardea, Pomezia, Albano e Roma chiedono un intervento di pulizia urgente del sito, che ha ormai raggiunto limiti insopportabili. La situazione dal punto di vista igienico sanitaria sta diventando molto pericolosa a causa dei molti rifiuti gettati in strada, che stanno invadendo la carreggiata. Sul posto anche alcune pattuglie dei carabinieri di Pomezia e la Polizia del commissariato Esposizione di Roma Eur. Rimosso lo striscione che era stato messo dai residenti nei pressi della montagna di rifiuti, indicandola come la via dell'Infiorata degli incivili e dei comuni vicini.

© RIPRODUZIONE RISERVATA

Via Ardeatina, la distesa dei rifiuti diventa l'"Infiorata degli incivili"

Pubblicato: Venerdì, 01 Dicembre 2017 19:53 | Scritto da redazione attualità | Stampa

ALBANO LAZIALE (attualità) - I residenti "del km 24" sul piede di guerra

ilmamilio.it

Normalmente
il più copiato. Punto
10 anni

Una distesa di rifiuti lunga centinaia di metri e che nessuno in questi anni è stato in grado di bonificare, di rimuovere.

Una storia assurda, tutta italiana: una distesa di rifiuti che per i residenti della zona, esasperati, è diventata l'"Infiorata degli incivili". Una montagna di immondizia che cresce giorno dopo giorno e per la quale, come detto, le istituzioni si sono limitate ad un continuo rimbalzo di responsabilità.

A complicare maledettamente le cose, da sempre, proprio il fatto che questo tratto di **via Ardeatina**, al **chilometro 24**, ricada sostanzialmente in un quadrilatero di differenti competenze comunali tra i territori di **Albano Laziale, Pomezia, Ardea e Roma**. E così, considerando inoltre che la strada è una statale, nessuno pulisce.

Meta Magazine

La Città di Albano Laziale si schiera contro il Ceta

www.metamagazine.it/citta-albano-laziale-contro-ceta/

2 dicembre 2017

"Il 29 novembre 2017 il Consiglio Comunale di Albano Laziale ha approvato un ordine del giorno presentato da Salvatore Tedone, Capogruppo in Consiglio Comunale della Lista Sinistra, e firmato anche da Enrica Cammarano, Capogruppo della Lista Insieme per Nicola Marini Sindaco, riguardante il CETA (in inglese "Comprehensive Economic and Trade Agreement", letteralmente "Accordo economico e commerciale globale"), trattato di libero scambio tra Canada e Unione Europea. L'ordine del giorno è stato approvato all'unanimità, dopo gli interventi contrari al CETA del Sindaco Nicola Marini e di alcuni Consiglieri di maggioranza e minoranza. Con questo atto, scritto col contributo di Antonio Sbordoni e Tito Gaudio, la Città di Albano Laziale si unisce alle centinaia di amministrazioni pubbliche – tra regioni, città metropolitane, province e comuni – che si oppongono al trattato e che chiedono al parlamento italiano di non approvarne la ratifica. Infatti il CETA, pur essendo stato approvato nei mesi scorsi dal Parlamento Europeo, per poter entrare interamente in vigore deve essere approvato da tutti i parlamenti di tutti gli stati europei. È sufficiente che un solo parlamento voti contro la ratifica per eliminare l'intero trattato. È fondamentale che le istituzioni locali, dalle regioni più popolose fino ai comuni più piccoli, intervengano chiaramente nel dibattito pubblico che ruota intorno al trattato e si schierino apertamente contro di esso, anche perché in tutti questi anni sono state totalmente escluse dal processo decisionale che ha portato alla stesura e all'approvazione del CETA. Albano Laziale, approvando all'unanimità l'ordine del giorno contro il CETA, si è schierata dalla parte di un principio molto semplice, ma che viene spesso dimenticato: i diritti dei cittadini e delle cittadine vengono prima di tutto e sicuramente non possono essere calpestati per far arricchire qualche multinazionale o qualche lobby. Questo è solo uno dei tanti ordini del giorno presentati dal Capogruppo Salvatore Tedone in questi anni e approvati tutti all'unanimità. Dalla pace tra Palestina e Israele all'opposizione agli interventi militari in Siria e in altri scenari di guerra, dagli aiuti per la popolazione civile di Gaza alla promozione della pace tra i popoli, fino al sostegno delle proposte di legge che hanno l'obiettivo di dare diritti e tutele ai caregiver familiari, cioè coloro che sono costretti a prendersi cura in ambito domestico di una persona cara in condizioni di non autosufficienza a causa di severe disabilità. In questi anni, grazie alle proposte del Gruppo Consiliare della Lista Sinistra, il Consiglio Comunale ha preso posizioni nette e chiare su vari temi di importanza nazionale o internazionale, attuando inoltre alcune azioni concrete sul territorio e spesso anticipando le iniziative prese dalla politica a livello nazionale. Il Gruppo Consiliare della Lista Sinistra continuerà a operare a tutela dei diritti dei cittadini e delle cittadine". così il gruppo consiliare Lista Sinistra, il Capogruppo Salvatore Tedone e Assessora Alessandra Zeppieri