Città di Albano Laziale

Provincia di Roma

RASSEGNA STAMPA
28 aprile 2016

Ufficio Stampa Comune di Albano Laziale. Piazza della Costituente, 1
Tel +39 06 93295205-206 uff.stampa@comune.albanolaziale.rm.it

Al via l'auditorium e un mega-parcheggio

Cecchina, la popolosa frazione di Albano che si snoda lungo la via Nettunense, da alcuni giorni ha un quartiere in più, quasi tutto destinato a servizi. Grazie ai finanziamenti "Contratti di quartiere Cecchina 2", 10 milioni di euro stanziati da molti anni e oltre 5 milioni ottenuti con il programma Plus, cinque ettari inutilizzati in due anni sono diventati un'area attrezzata. Un auditorium e un centro mensa, cento posti auto (al momento gratuiti), una scuola materna, un asilo nido, un centro civico polivalente a cui, prossimamente, si aggiungeranno anche 45 appartamenti di edilizia popolare destinati perlopiù ad anziani. Questo è Cecchina 2, come già la chiamano molti cittadini, inaugurata venerdì. Così negli ultimi due anni si sono colmati i ritardi maturati nell'ultimo decennio facendo temere infine la revoca dei 10 milioni di finanziamenti ottenuti e non spesi per una serie di vicissitudini. «I costi per la realizzazione del complesso - spiega il sindaco Nicola Marini - nel tempo erano lievitati di oltre il 40% e dunque grazie al successivo finanziamento Plus siamo riusciti infine a dotare la frazione di Cecchina di un complesso all'avanguardia». Non solo infrastrutture: i fondi sono serviti per pagare con voucher le rette dell'asilo nido a 21 famiglia, alla formazione di 15 Tagesmutter (le baby sitter al proprio domicilio, la frequenza a corsi di formazione di 40 beneficiari e 71 tirocini formativi e l'assistenza domiciliare a 5 disabili.

Enrico Valentini

© RIPRODUZIONE RISERVATA

ALBANO Affollata apertura dei nuovi locali che ospiteranno scuole, auditorium, case e centro culturale

Inaugurato il nuovo quartiere "ecocompatibile" Cecchina 2 Plus

Il 22 aprile mattina intorno alle 12.00 c'è stata l'inaugurazione del quartiere Cecchina 2 Plus, alla presenza di circa 500 cittadini, tutte le autorità religiose, militari e civili. Il Sindaco Nicola Marini, con l'intera giunta, il vice Sindaco Maurizio Sementilli, alcuni consiglieri della Città Metropolitana, comunali, regionali e l'assessore regionale Fabiani, ha inaugurato i nuovi locali, che ospiteranno alcune scuole materne ed elementari, la sala polivalente, l'auditorium, un grande parcheggio per residenti e visitatori e alcune palazzine destinate ad abitazioni popolari. Il nuovo quartiere costruito con i criteri ecocompatibili e a risparmio energico, sorge nella zona residenziale di via Lazio e si collega con la popolosa zona di Poggio Ameno. Questo l'elenco, nello specifico: un Centro Civico destinato a centro polivalente, al quale si aggiungerà una struttura per servizi sperimentali (importo: 660.000 euro); una scuola materna di tre sezioni (adatta a ospitare 90 bambini) e un asilo nido (32 posti ex novo) (1,2 milioni), un edificio adibito a mensa e auditorium e piazzale antistante con aree gioco, campi polifunzionali e spogliatoi, a cui si aggiungerà una palestra (1,3 milioni); un'area di parcheggio (100 posti auto) nelle vicinanze del complesso scolastico con sistemazione delle vicine zone verdi (780.000 €); sviluppo di un sistema su piattaforma web per visualizzare la situazione dei parcheggi e la disponibilità di posti in tempo reale (100.000 euro); 5 interventi per l'inclusione sociale e l'occupabilità, per un totale di circa 700.000 euro: voucher asili nido per contribuire al pagamento della retta di 21 famiglie; attivazione del servizio nidi familiari, attraverso la formazione di 15 assistenti materne "Tagesmutter" e la successiva sperimentazione del servizio di Nido Familiare (cui hanno partecipato 23 bambini residenti nel Comune di Albano); voucher di conciliazione per permettere a 5 beneficiari di ottenere l'assistenza domiciliare diretta per anziani e disabili; voucher formativi per consentire la frequenza di corsi di formazione a 40 beneficiari; attivazione di 71 tirocini formativi presso aziende locali, di cui cinque si sono trasformati in assunzioni. "La vita di tante persone è cambiata grazie al progetto e le infrastrutture e gli interventi che il Plus ha finanziato hanno già prodotto cambiamenti notevoli nel volto della città e nel suo tessuto sociale, cambiamenti di cui dobbiamo andare fieri – ha dichiarato l'assessore Fabiani – Penso in particolare a tutti gli interventi immateriali che hanno portato grandi miglioramenti nel quotidiano delle persone: dai voucher per i nidi, all'assistenza domiciliare diretta, ai corsi di formazione, ai tirocini formativi che hanno coinvolto decine di giovani. Per concludere con il servizio che ha reso il Plus di Albano conosciuto e un esempio in tutta la Regione: l'attivazione del servizio nidi familiari, con la formazione di 15 Assistenti Materne "Tagesmutter", che si sono prese cura di decine di bambini".

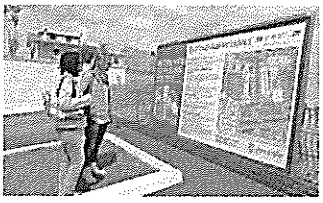

ARICCIA Protezione Civile interviene a Vallericcia

Brucia i rifiuti in un campo incolto, ma fa scoppiare un vasto incendio

Il 20 aprile intorno alle 13 la Protezione civile di Ariccia è intervenuta nella zona di Vallericcia per spegnere un vasto incendio sviluppatosi in un terreno, dove un agricoltore stava bruciando dei rifiuti. L'uomo però ha perso il controllo del fuoco che ha arso gli arbusti e la vegetazione intorno. La protezione civile è giunta sul posto col mezzo antincendio ed in circa due ore ha spento le fiamme. Adesso è tutto sotto controllo.

Albano

Una giovane cade da un muretto panoramico

Ha rischiato grosso una ragazza che nel pomeriggio di lunedì 18 aprile è precipitata da un'altezza di 3 metri da un muretto panoramico. Il fatto è successo in via dei Pini ad Albano verso le 17: la ragazza è finita in un fossato che ha attutito il colpo, ma ha comunque riportato la frattura di una gamba ed è stata trasportata all'ospedale San Giuseppe di Albano. Sono da chiarire le cause dell'incidente.

Ariccia

Delegazione cinese in visita a Palazzo Chigi

Il successo della mostra tenuta a Pechino nel Museo Nazionale della Cina, Roma / Seicento: verso il Barocco (29 aprile 2014 – 28 febbraio 2015), ove il Palazzo Chigi di Ariccia figurava tra i massimi prestatori, e un'intervista rilasciata dal Conservatore, arch. Francesco Petrucci, alle televisioni cinesi sembra abbia avuto conseguenze positive per i rapporti con la Cina. Infatti si sono susseguite ripetute visite a Palazzo Chigi da parte di giornalisti e autorità cinesi, che hanno mostrato notevole interesse nel consolidare rapporti culturali con Ariccia. Il 18 aprile c'è stata la visita di una ulteriore nutrita delegazione, sempre accompagnata dall'ambasciatore S.E. LI Ruiyu, con a capo S.E. LI Zhaoxing, ex Ministro degli Affari Esteri. Ci si augura che tale interesse possa avere conseguenze positive in termini di sviluppo turistico per Ariccia e di contatti culturali.

Albano

Le sedute del Consiglio trasmesse in radio

Il Comune di Albano ha deciso di acquistare online uno spazio web per la trasmissione in diretta via radio delle sedute dei consigli comunali che si svolgeranno presso il palazzo comunale di Albano. Lo spazio sarà acquistato presso il sito My-Billing.net. Per questo l'ente impegnerà la somma di 210 euro sul cap. 33 del bilancio provvisorio esercizio 2016. Una decisione che vuole avvicinare sempre più il Comune ai cittadini e garantire la trasparenza delle attività amministrative all'interno di Palazzo Savelli.

Albano

Incontri "Innova tu"

"Incontri Progetto INNOVA TU: lavoro, aziende e cittadini" è il titolo del calendario degli incontri su impresa, occupazione, "start up", possibilità di lavoro, promosso dall'Assessorato alle Politiche Sociali del Comune di Albano congiuntamente con la Cooperativa Sociale "Prassi e Ricerca" all'interno del progetto "INNOVA TU". Gli incontri sono partiti martedì 26 aprile, con un meeting sul "self marketing e colloquio di lavoro". Si prosegue giovedì 28 aprile, alle 16, con l'incontro rivolto alle aziende dal titolo "Strumenti jobs act per imprese". Tutti gli eventi si terranno presso la sede operativa della Cooperativa Sociale Onlus "Alteya", ad Albano in via San Francesco d'Assisi 21/B.

ALBANO Il presidente del CdQ Miramare Paolo Zonetti illustra il progetto di riqualificazione della struttura di via Trilussa

Da mattatoio a spazio sociale e di cultura

In che modo "un centro dedito alla morte di animali può diventare un luogo di vita"? Ce ne parla Paolo Zonetti Presidente del Comitato di quartiere Miramare di Albano laziale che insieme agli altri comitati di cittadini e al Laboratorio di architettura partecipata si pongono l'obiettivo di fare dell'ex-mattatoio, ubicato in via Trilussa, tra la stazione e il quartiere Miramare, "Uno spazio polifunzionale, un punto di ritrovo culturale e sociale". L' edificio comunale a carattere industriale, caduto in disuso insieme ad altri spazi, viene attualmente usato come magazzino dalla Protezione civile. "Tanti studenti di architettura hanno elaborato tesi di laurea per la riqualificazione urbanistica di questo spazio che potrebbe diventare una biblioteca, un luogo per concerti e spettacoli, tra l'altro dotato di ampio spazio esterno, un punto di aggregazione per le associazioni presenti sul territorio, ma anche per gli anziani impossibilitati a raggiungere il centro, un laboratorio artigianale dotato delle più moderne tecnologie" afferma Paolo Zonetti. Affinché l'immobile preservi il suo valore di frubilità e di utilità sociale, sono anche stati progettati dei percorsi pedonali che permettono ai cittadini di raggiungere il luogo agevolmente o dalla stazione o dal quartiere Miramare .Numerose sono state le proposte presentate dai quartieri e dagli architetti al Comune, al fine di realizzare un tavolo di trattative che elabori un unico grande progetto valido attraverso il quale poter accedere ai Fondi regionali o europei. Di recente i Comitati di quartiere hanno infatti organizzato un sit in per sollecitare una presa di coscienza da parte della cittadinanza e delle istituzioni, al fine di dar vita, non all'ennesima speculazione edilizia, ma a un progetto di interesse pubblico e sociale, sul modello di ex fabbriche presenti anche nella capitale e divenute centri polifunzionali. Da Palazzo Savelli (sede del Comune di Albano laziale), nessuna risposta; "E allora rimangono solo i cittadini a ragionare con tempi diversi perche loro rimangono." Afferma Zonetti e conclude " noi proveremo ancora."

Elisa Pellegrini

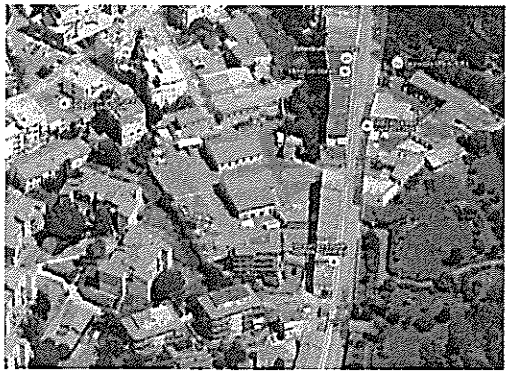

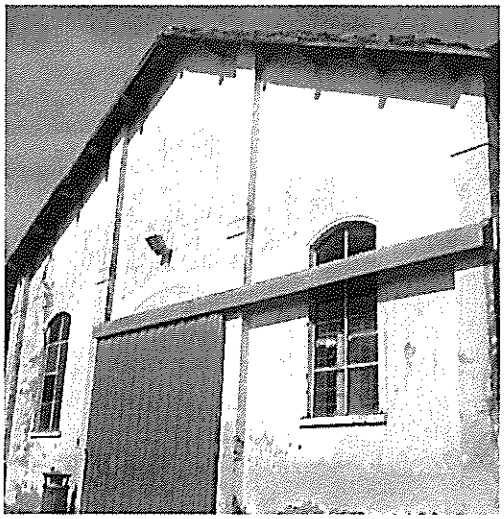

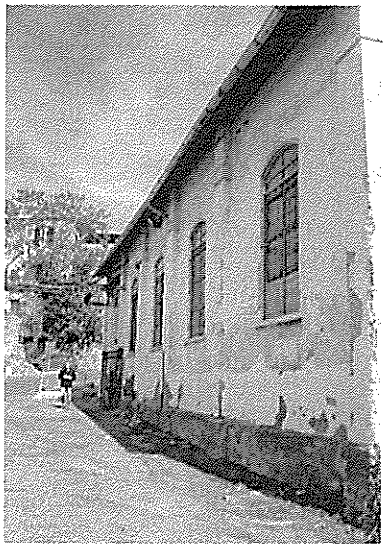

UN PARTICOLARE DEI PERCORSI
Il mattatoio potrà essere sfruttato al meglio dai cittadini anche grazie ai percorsi pedonali realizzati

ALBANO Esibizione dell'Orchestra sinfonica

Successo per il concerto "Requiem" al Duomo

Ampia partecipazione per il "Requiem" di W.A. Mozart andato in scena sabato 23 aprile presso il Duomo di Albano. L'esibizione, realizzata grazie al contributo dell'Assessorato alla Cultura del Comune di Albano, a cura dell'Orchestra sinfonica "Europa Musica", ha visto esibirsi un coro di oltre ottanta elementi formato dall'unione dell'Insieme Vocale L.A. "Sabbatini" di Albano Laziale, il Coro "Ruggero Giovannelli" di Velletri, il Coro della Scuola di Musica di Testaccio di Roma. A guidare i cori sono stati Anna di Baldo e Renzo Renzi. Direttore Claudio Micheli. Solisti: Min Ji Kim, Soprano, Valentina Pescialio, Contralto, Thomas Kaldaru, Tenore, Andrea Scorsolini, Baritono.

ARICCIA Il 34enne decide di farla finita, la moglie allerta i Carabinieri

Carabinieri salvano un operaio aspirante suicida

Aveva deciso di farla finita dopo una discussione in famiglia e certamente era preoccupato anche per il lavoro precario. A salvarlo è stata una telefonata della moglie che, nel vederlo uscire di casa fuori di sé, ha capito che il marito, un 34enne di Rocca di Papa, era determinato nel farla finita dopo aver minacciato più volte di farlo. Così la donna ha composto il numero unico delle emergenze, il 112, per dare l'allarme. Alla sua telefonata, passata poi ai Carabinieri della stazione di Ariccia, i militari hanno dato credito e così con la pattuglia di servizio si sono subito recati sul ponte.

Poco dopo le 22.00, i due Carabinieri si sono accorti che l'auto segnalata dalla donna si era effettivamente portata nei pressi del ponte e il 34enne, una volta uscito dalla sua auto, era salito sul muretto del ponte monumentale. Accertato dunque che l'aspirante suicida stava per lanciarsi nel vuoto, calandosi sulle reti di protezione, i militari sono entrati in azione, scavalcando il muretto e riuscendo ad afferrarlo in extremis, evitando il peggio. Una volta messo in sicurezza, l'uomo, un operaio precario, è stato poi affidato al personale del 118 e alle cure dell'ospedale di Albano.

Un episodio che ricorda altri fatti tragici, come quello del 30 marzo quando purtroppo i Carabinieri non fecero in tempo a intervenire e un 38enne di Grottaferrata si lanciò nel vuoto morendo sul colpo. Nel giro di un anno è già il quarto caso di suicidio o tentato suicidio che si verifica sul viadotto della via Appia.

L.S

tratto da ilmamilio.it - L'informazione dei Castelli romani

Albano, "eco punti": sconti su TARI e nei negozi

Pubblicato Mercoledì, 27 Aprile 2016 17:09 | Scritto da redazione attualità |

Valutazione attuale: ○○○○○ / 0

Scarso ○ ○ ○ ○ ◉ Ottimo Valutazione

Privalia Outlet Online

L'Outlet Online delle Grandi Firme Iscriviti Ora su Privalia!

Mi piace Condividi 0 Tweet G+1 0 Share

ALBANO LAZIALE - Andreassi: «Più comportamenti virtuosi si hanno, meno si paga»

ilmamilio.it

Da circa un anno sono numerosi i cittadini di **Albano Laziale** che hanno scelto di differenziare gli imballaggi in plastica in una delle quattro macchine "mangia plastica", "Mr. Pack", posizionate ad Albano in piazza Zampetti, piazza Silvestri, a Cecchina in via Spagna e a Pavona in via Pescara. Questo comportamento virtuoso, da oggi, sarà premiato.

L'Amministrazione comunale infatti ha ufficializzato le modalità di conversione degli "eco punti" accumulati in questi mesi (si ricorda che ad 1 imballo conferito corrisponde 1 "eco punto").

Come da programma amministrativo, i cittadini avranno due possibilità per convertire gli "eco punti" maturati:

1 - Richiedere lo sconto sulla tariffa TARI. A partire dal 1 luglio ed entro il 15 settembre sarà possibile presentarsi presso l'Ufficio Ambiente del Comune di **Albano Laziale** a Via San Francesco d'Assisi con la tessera sanitaria sulla quale sono stati accumulati gli "eco punti" e chiederne lo scarico e la conversione in sconto sulla tariffa. Per poter accedere a questa agevolazione bisogna aver accumulato almeno 500 "eco punti" e verranno decurtati dalla tariffa 1,5 € ogni 100 "eco punti".

2 - Ottenere sconti presso gli esercizi commerciali convenzionati. In questo caso gli utenti dovranno presentarsi presso gli uffici comunali e chiedere l'emissione di buoni cartacei da 100 "eco punti" che potranno poi essere spesi presso gli esercizi commerciali aderenti alla convenzione.

Inoltre, per favorire la partecipazione dei commercianti a questo circuito virtuoso, è stato previsto per le loro attività un rimborso sui punti ritirati. Questa forma di rimborso si articola in due modi:

1 - Per le attività economiche e le attività commerciali di vicinato (negozi) 1,5€ ogni 100 "eco punti" ritirati o ogni buono sconto ritirato;

2 - Per la distribuzione organizzata (supermercati) 0,75€ ogni 100 "eco punti" ritirati o ogni buono sconto ritirato.

Ogni cittadino può scegliere come impiegare gli "eco punti" raccolti: ovvero convertirne parte in sconto sulla tariffa TARI e parte, ad esempio, in sconti presso le attività convenzionate.

Delle importanti novità ha parlato il Consigliere comunale Luca Andreassi: «Finalmente arriviamo alla definizione del virtuoso processo di separazione della plastica. Un percorso che già da un anno tantissimi cittadini hanno attivato scegliendo di utilizzare le macchine "mangia plastica", ma oggi tutto questo assume un aspetto di convenienza economica per tutti i cittadini virtuosi. Se è vero che in altre città, il sistema "eco punti" è già attivo, è altrettanto vero che **Albano Laziale** è una delle

prime realtà in cui gli "eco punti" vengono convertiti direttamente in sconti sulla tariffa».
Proprio sulla TARI, continua Andreassi: «Lo spirito che ci ha guidato nella definizione della tariffa è quello che più comportamenti virtuosi si hanno, meno si paga. Valeva già per chi faceva compostaggio domestico, da oggi vale anche per chi differenzia gli imballaggi in plastica presso le apposite macchine "Mr. Pack". Senza dimenticare l'agevolazione con relativo sconto sulla tariffa per le famiglie residenti nei pressi della discarica di Roncigliano».

Mi piace Condividi 0 Tweet G+1 0 Share

Tags: Albano Laziale

Categoria: ATTUALITA

Meta Magazine

metamagazine.it http://www.metamagazine.it/via-agli-eco-punti-ad-albano-sconti-su-tari-o-nei-negozi-convenzionati/

Via agli eco-punti ad Albano

Si concretizza il progetto degli eco-punti per i cittadini virtuosi nella raccolta differenziata dei rifiuti, fortemente voluto e portato avanti dal Consigliere Comunale Luca Andreassi. Ideato al termine della scorsa legislatura, dopo l'installazione delle macchine mangiaplastica in città, un altro tassello all'interno del sistema di raccolta, riciclo e riuso dei rifiuti ad Albano si realizza, in vista del prossimo completamento della raccolta porta a porta su tutto il territorio delle frazioni di Cecchina e Pavona.

Luca Andreassi e Mr Pack

Da circa un anno sono numerosi i cittadini di Albano Laziale che hanno scelto di differenziare gli imballaggi in plastica in una delle quattro macchine "mangia plastica", "Mr. Pack", posizionate ad Albano in piazza Zampetti, piazza Silvestri, a Cecchina in via Spagna e a Pavona in via Pescara. Questo comportamento virtuoso, da oggi, sarà premiato.

L'Amministrazione comunale infatti ha ufficializzato le modalità di conversione degli "eco punti" accumulati in questi mesi (si ricorda che ad 1 imballo conferito corrisponde 1 "eco punto").

Come da programma amministrativo, i cittadini avranno due possibilità per convertire gli "eco punti" maturati:

1 – Richiedere lo sconto sulla tariffa TARI. A partire dal 1 luglio ed entro il 15 settembre sarà possibile presentarsi presso l'Ufficio Ambiente del Comune di Albano Laziale a Via San Francesco d'Assisi con la tessera sanitaria sulla quale sono stati accumulati gli "eco punti" e chiederne lo scarico e la conversione in sconto sulla tariffa. Per poter accedere a questa agevolazione bisogna aver accumulato almeno 500 "eco punti" e verranno decurtati dalla tariffa 1,5 € ogni 100 "eco punti".

2 – Ottenere sconti presso gli esercizi commerciali convenzionati. In questo caso gli utenti dovranno presentarsi presso gli uffici comunali e chiedere l'emissione di buoni cartacei da 100 "eco punti" che potranno poi essere spesi presso gli esercizi commerciali aderenti alla convenzione.

Inoltre, per favorire la partecipazione dei commercianti a questo circuito virtuoso, è stato previsto per le loro attività un rimborso sui punti ritirati. Questa forma di rimborso si articola in due modi:

1 – Per le attività economiche e le attività commerciali di vicinato (negozi) 1,5€ ogni 100 "eco punti" ritirati o ogni buono sconto ritirato;

2 – Per la distribuzione organizzata (supermercati) 0,75€ ogni 100 "eco punti" ritirati o ogni buono sconto

ritirato.

Ogni cittadino può scegliere come impiegare gli "eco punti" raccolti: ovvero convertirne parte in sconto sulla tariffa TARI e parte, ad esempio, in sconti presso le attività convenzionate.

Delle importanti novità ha parlato il Consigliere comunale Luca Andreassi: «Finalmente arriviamo alla definizione del virtuoso processo di separazione della plastica. Un percorso che già da un anno tantissimi cittadini hanno attivato scegliendo di utilizzare le macchine "mangia plastica", ma oggi tutto questo assume un aspetto di convenienza economica per tutti i cittadini virtuosi. Se è vero che in altre città, il sistema "eco punti" è già attivo, è altrettanto vero che Albano Laziale è una delle prime realtà in cui gli "eco punti" vengono convertiti direttamente in sconti sulla tariffa».

Proprio sulla TARI, continua Andreassi: «Lo spirito che ci ha guidato nella definizione della tariffa è quello che più comportamenti virtuosi si hanno, meno si paga. Valeva già per chi faceva compostaggio domestico, da oggi vale anche per chi differenzia gli imballaggi in plastica presso le apposite macchine "Mr. Pack". Senza dimenticare l'agevolazione con relativo sconto sulla tariffa per le famiglie residenti nei pressi della discarica di Roncigliano».

ROMATODAY

Albano

Albano: più plastica differenzi e meno tasse paghi

Un incentivo a differenziare i rifiuti arriva dall'approvazione del nuovo Regolamento IUC per il 2016: chi utilizza le macchine mangiaplastica potrà decidere se ottenere lo sconto sulla TARI o buoni sconto nei negozi

Francesca Ragno
27 APRILE 2016 16:50

La macchina mangiaplastica Mr Pack

Più differenzi e meno paghi: così si potrebbero riassumere le nuove opportunità offerte ai cittadini residenti ad Albano con l'approvazione del nuovo regolamento annuale per la TARI (la tassa comunale sui rifiuti) che ha previsto non solo dei ristori economici per chi vive nei pressi della discarica di Roncigliano, ma anche delle agevolazioni per i cittadini virtuosi che conferiranno le bottiglie di plastica nelle macchine "mangia plastica".

Il contribuente, accumulando gli "eco punti" per ogni contenitore in plastica conferito nelle macchine mangiaplastica "Mr Pack" posizionate ad Albano in piazza Zampetti, piazza Silvestri, a Cecchina in via Spagna e a Pavona in via Pescara, potrà decidere di convertire i suoi punti in due modalità: richiedere lo sconto sulla tariffa TARI o ottenere sconti nei negozi convenzionati.

Per chi sceglie la prima modalità apartire dal 1 luglio ed entro il 15 settembre sarà possibile presentarsi presso l'Ufficio Ambiente del Comune di Albano Laziale a Via San Francesco d'Assisi con la tessera sanitaria sulla quale sono stati accumulati gli "eco punti" e chiederne lo scarico e la conversione in sconto sulla tariffa. Per poter accedere a questa agevolazione bisogna aver accumulato almeno 500 "eco punti" e verranno decurtati dalla tariffa 1,5 € ogni 100 "eco punti".

Nel secondo caso i cittadini dovranno presentarsi presso gli uffici comunali e chiedere l'emissione di buoni cartacei da 100 "eco punti" che potranno poi essere spesi presso gli esercizi commerciali aderenti alla convenzione. Ogni cittadino può scegliere come impiegare gli "eco punti" raccolti: ovvero convertirne parte in sconto sulla tariffa TARI e parte, ad esempio, in sconti presso le attività convenzionate.

Inoltre, per favorire la partecipazione dei commercianti a questo circuito virtuoso, è stato previsto per le loro attività un rimborso sui punti ritirati. Questa forma di rimborso si articola in due modi: per le attività economiche e le attività commerciali di vicinato (negozi) 1,5€ ogni 100 "eco punti" ritirati o ogni buono sconto ritirato mentre per la distribuzione organizzata (supermercati) 0,75€ ogni 100 "eco punti" ritirati o ogni buono sconto ritirato.

Il Sindaco Nicola Marini ha commentato con soddisfazione il voto in Consiglio Comunale sul regolamento Tari: "Coerentemente con il programma amministrativo portiamo avanti il progetto di estendere progressivamente, su tutto il territorio, il servizio di raccolta differenziata 'porta a porta'. Inoltre con la TARI 2016 andiamo a premiare chi ha comportamenti virtuosi. Proseguiamo così anche con l'attività di sensibilizzazione del principio del differenziare, del riciclare e riutilizzare. Senza considerare che nell'esame della tariffa non ci siamo dimenticati di chi ogni giorni vive i disagi dovuti alla vicinanza della discarica".

"Finalmente arriviamo alla definizione del virtuoso processo di separazione della plastica - ha dichiarato invece il consigliere comunale Luca Andreassi - Un percorso che già da un anno tantissimi cittadini hanno attivato scegliendo di utilizzare le macchine 'mangia plastica', ma oggi tutto questo assume un aspetto di convenienza economica per tutti i cittadini virtuosi. Se è vero che in altre città, il sistema 'eco punti' è già attivo, è altrettanto vero che Albano Laziale è una delle prime realtà in cui gli 'eco punti' vengono convertiti direttamente in sconti sulla tariffa".

Potrebbe interessarti

5 ragioni per creare un progetto di solidarietà

Marchionne e la Tesla - "Se la Model 3 avrà successo la rifarò all'italiana"
QUATTRORUOTE

Jerez, Vale gode ancora. Honda pronta al cambio al vertice
SKY

Quando la camicia diventa sexy [foto]
IO DONNA

Alcuni contenuti sponsorizzati da

tratto da ilmamilio.it - L'informazione dei Castelli romani

Albano, via libera alla IUC 2016 e al "baratto amministrativo"

Pubblicato Mercoledì, 27 Aprile 2016 13:10 | Scritto da Redazione 1 |

Valutazione attuale: / 0

Scarso Ottimo Valutazione

Inizia Il Download

Schede Didattiche per Ogni Livello. Crea un Set Gratis con StudyHQ!

Mi piace Condividi 15 Tweet G+1 1 Share

ALBANO LAZIALE - Via libera alla **IUC** (Imposta Unica Comunale che comprende TARI, TASI e IMU) per l'anno 2016 e al "**baratto amministrativo**". A sancirlo il Consiglio comunale di **Albano Laziale**, riunitosi martedì 26 aprile. L'Assessore al Bilancio, Alessio Colini, è intervenuto in particolare sulla TARI: «Per quest'anno possiamo considerare un piano aziendale relativo alla raccolta e smaltimento rifiuti che porterà tutto il territorio ad essere servito dal servizio di raccolta differenziata "porta a porta". La tariffa TARI 2016, pur assorbendo il maggior costo del servizio, mantiene il primato di essere una delle tariffe più basse paragonandola con quelle dei comuni limitrofi. Inoltre con il nuovo regolamento si consente un'ulteriore agevolazione ai cittadini virtuosi che conferiranno le bottiglie di plastica nelle macchine "mangia plastica". Infatti il contribuente accumulando degli "eco punti" potrà scontare direttamente in tariffa il bonus. La tariffa assorbe non soltanto i costi del servizio, la volontà di portare a compimento la raccolta differenziata su tutto il territorio, ma anche i crediti inesigibili relativi all'anno 2013, pari a 150 mila euro».

«Nella tariffa per l'anno 2016 – ha aggiunto Colini – abbiamo inoltre garantito uno sconto del 10% per i cittadini che vivono intorno alla discarica di Roncigliano». L'Assessore al Bilancio è poi intervenuto sull'aiuto alle fasce deboli per il pagamento di tributi comunali tramite la forma del "**baratto amministrativo**", come disposto dalla legge n. 164 del 2014: «Quella che oggi andiamo ad approvare è una delibera sperimentale che ci riserviamo di modificare, in base ai risultati della sperimentazione». «L'Amministrazione – ha continuato Colini – ha messo a bilancio 25 mila euro per il "**baratto amministrativo**".

In questo senso l'Ufficio Ambiente congiuntamente con l'Ufficio tecnico metteranno a disposizione pacchetti di otto ore di servizi per la comunità da 60 euro l'uno che potranno essere scontati dai tributi». «Entro il 30 novembre 2016 – ha concluso Alessio Colini – i Servizi Sociali pubblicheranno il bando, al quale potranno partecipare tutti i contribuenti che si trovano in difficoltà economica e sono interessati ad aderire al "**baratto amministrativo**". Un sostegno forte per le tasche dei cittadini che va poi sommato al fatto che da quest'anno, per provvedimento del Governo, non si pagherà più la TASI sulle prime case non di lusso».

Il Sindaco Nicola Marini ha commentato: «Coerentemente con il programma amministrativo portiamo avanti il progetto di estendere progressivamente, su tutto il territorio, il servizio di raccolta differenziata "porta a porta". Inoltre con la TARI 2016 andiamo a premiare chi ha comportamenti virtuosi. Proseguiamo così anche con l'attività di sensibilizzazione del principio del differenziare, del riciclare e riutilizzare. Senza considerare che nell'esame della tariffa non ci siamo dimenticati di chi ogni giorni vive i disagi dovuti alla vicinanza della discarica». Il primo cittadino ha fatto poi riferimento al "**baratto amministrativo**": «Si tratta di un ulteriore forma di sostegno al reddito con il quale dimostriamo attenzione verso le fasce più deboli».

Mi piace Condividi 15 Tweet G+1 1 Share

Tags: ALBANO LAZIALE - BARATTO AMMINISTRATIVO - IUC

Categoria: ATTUALITA

tratto da ilmamilio.it - L'informazione dei Castelli **roma**ni

Sistemazione via Laurentina verso Castelli, risolto il contratto con l'appaltatore

Pubblicato Mercoledì, 27 Aprile 2016 14:17 | Scritto da redazione attualità |

Valutazione attuale: / 0
Scarso Ottimo Valutazione

Inizia Il Download
Schede Didattiche per Ogni Livello. Crea un Set Gratis con StudyHQ!

Mi piace Condividi 6 Tweet G+1 0 Share

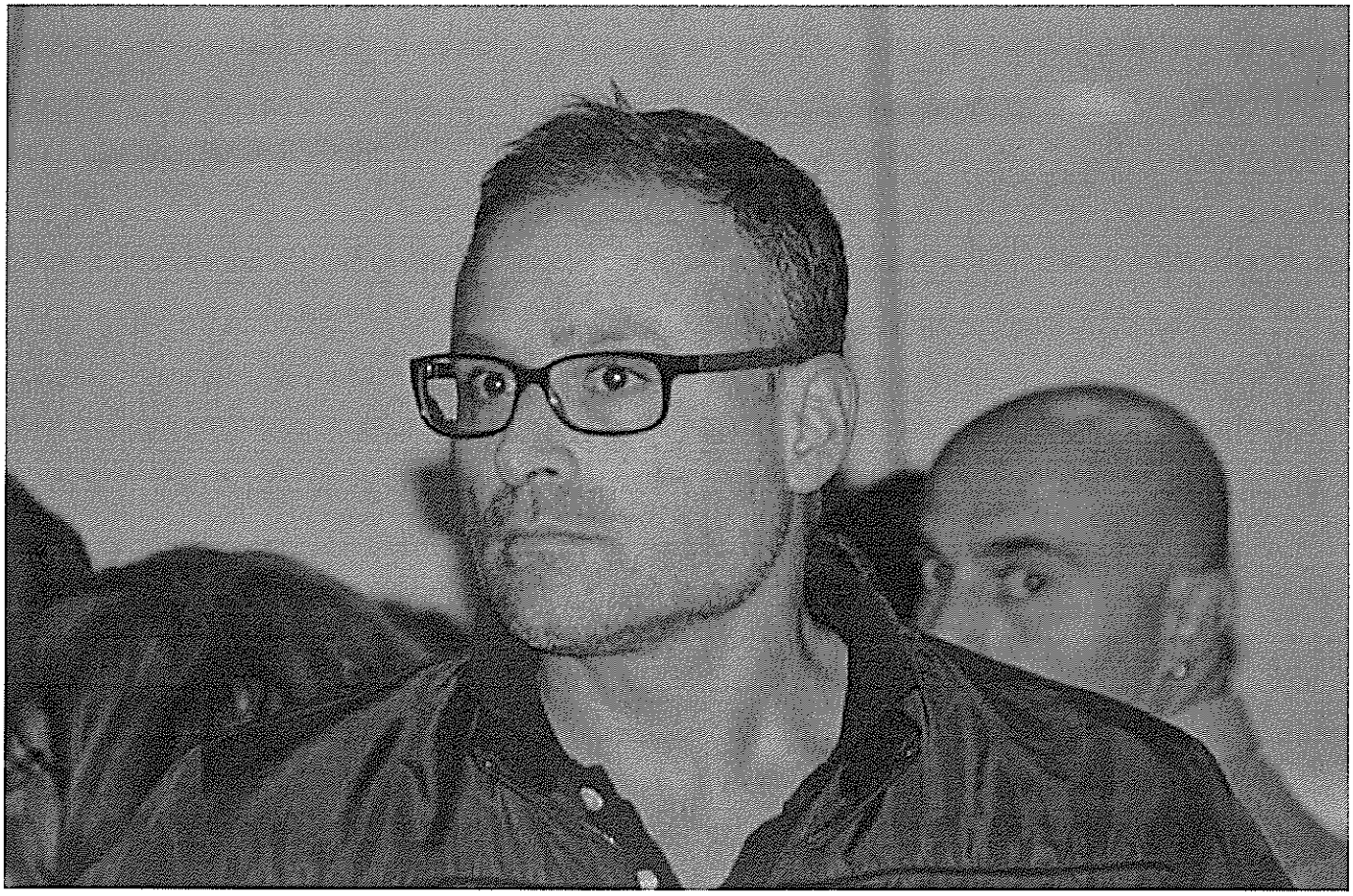

ROMA** - L'annuncio da parte del delegato ai Trasporti della Città metropolitana Massimiliano **Borelli

ilmamilio.it

Comunicato stampa

"La Città Metropolitana, con un proprio atto dirigenziale ha risolto il contratto con il Consorzio che doveva terminare i lavori di sistemazione della via **Laurentina** dall'uscita con il GRA sino all'incrocio con la **Pomezia-Albano Laziale**. A questa scelta si è arrivati dopo un lunghissimo braccio di ferro, per i ritardi ed i continui stop and go del cantiere. Ritardi che hanno causato la sacrosanta indignazione dei residenti e dei pendolari. L'arteria, molto trafficata soprattutto dai mezzi pesanti, è da anni un cantiere aperto, con scarsa illuminazione ed una segnaletica confusa.

Nelle ultime settimane la Città Metropolitana ha voluto aprire un dialogo con i Comitati dei

cittadini, presenti alle periodiche convocazioni della Commissione trasparenza presieduta dal consigliere Giordani, oltre che agli incontri con i cittadini nei quartieri interessati. Massimiliano **Borelli**, consigliere delegato alla viabilità, spiega le ragioni della scelta: "Per quanto concerne lo stato della via **Laurentina**, purtroppo non siano addivenuti ad una soluzione rapida come tutti noi speravamo. Si è dovuto, nostro malgrado, procedere alla risoluzione del contratto con la precedente ditta, così come preannunciato anche in un'assemblea con i cittadini. Le soluzioni presentate, poco chiare, mancavano di certezze. Avremmo potuto anche riaprire il cantiere, ma il rischio sarebbe stato non avere certezza della esecuzione dei lavori e della loro conclusione. Quindi abbiamo scelto di adottare la strada della risoluzione, di sicuro più lunga, dopo aver tentato ogni tipo di soluzione".

"Adesso - continua **Borelli** - si avvia un iter che richiederà ancora alcuni giorni (20 nello specifico dall'invio degli atti) per poi dare alla Città Metropolitana la possibilità di intervento almeno sulla messa in sicurezza del cantiere, ed assegnare successivamente i lavori all'ATI che si era classificata seconda; li abbiamo invitati, seppur in via informale, ad effettuare dei sopralluoghi di verifica insieme ai tecnici della CM, per capire anche l'entità dei lavori e per avere un'idea dei tempi di conclusione delle opere. "

Mi piace Condividi 6 Tweet G+1 0 Share

Tags: albano laziale - pomezia - roma - laurentina - borelli

Categoria: ATTUALITA

il Caffè.tv
dei CASTELLI ROMANI

VELLETRI, ALBANO E CIAMPINO AL "TOP"

Al meeting di Poste Italiane premiati gli uffici dei Castelli Romani

27 aprile 2016, ore 16:55

Uffici postali dei Castelli Romani protagonisti nel corso dell'annuale meeting di Poste Italiane a Roma. Nell'incontro in cui vengono premiate le migliori sedi tra le circa 1.700 dell'Area Centro (Lazio, Abruzzo e Sardegna) che si sono distinte nel raggiungimento degli obiettivi durante l'anno, importanti riconoscimenti sono arrivati per gli uffici postali di Velletri, Albano e Ciampino.

Al meeting, condotto dalla responsabile dell'Area Centro di Poste Italiane Tiziana Morandi, hanno partecipato vertici aziendali nazionali, i direttori delle 17 filiali provinciali e circa 500 specialisti commerciali di Lazio, Abruzzo e Sardegna e selezionati tra i migliori uffici postali delle tre regioni.

In particolare, nella categoria riservata agli uffici postali "grandi", caratterizzati cioè da un alto traffico di clientela, la sede di Velletri (via Martiri delle Fosse Ardeatine) è risultato il primo ufficio delle tre regioni per le attivazioni di sim PosteMobile associate ai nuovi conti correnti e il terzo per la raccolta derivante dai prodotti di assicurazione e previdenza PosteVita. Primi posti anche per gli uffici postali di Albano Laziale, sui prestiti erogati tramite "cessione del quinto", e Ciampino (viale Kennedy), sui mutui erogati. L'ufficio postale di Ciampino è risultato anche il secondo miglior ufficio sui piani di previdenza complementare.

A margine dell'incontro è intervenuta Tiziana Morandi: «Desidero congratularmi con i consulenti e con gli uffici postali per i traguardi raggiunti. È stata premiata la capacità di ascoltare i bisogni dei clienti e di proporre soluzioni personalizzate per ogni tipologia di esigenza. Una consulenza ispirata all'etica e alla competenza professionale, valori e obiettivi che fanno di Poste Italiane un'azienda da sempre riconosciuta per la facoltà di avvicinare e intercettare ampi segmenti di clientela

grazie a prodotti semplici e affidabili».

La redazione

© RIPRODUZIONE RISERVATA

Meta Magazine

metamagazine.it
http://www.metamagazine.it/fabricalbano-consiglio-comunale-la-maggioranza-abbandona-laula-offesa-la-democrazia/

Polemica FabricAlbano con la Maggioranza

Immagine di FabricAlbano sull'ultimo consiglio comunale ad Albano Laziale

"Ad Albano Laziale, oltre ad affossare il paese sotto i colpi di un malgoverno cittadino senza precedenti, l'Amministrazione comunale, guidata dal sindaco PD Nicola Marini, ha deciso che nel Comune bisogna eliminare anche quei pochi spazi di democrazia che ancora vagamente si intravedevano nel tunnel oscuro dell'autoritarismo politico e amministrativo e che caratterizza la vita politica e sociale della nostra cittadina. E come trovare il modo di spegnere ogni residua fiammella di democrazia sopravvissuta se non cercando persino di imbavagliare gli esponenti dell'opposizione consiliare non consentendogli di riferire al Sindaco, all'amministrazione comunale e alla maggioranza consiliare – preliminarmente alla trattazione degli argomenti posti all'ordine del giorno del consiglio – importanti problematiche che attanagliano il paese. Per evitare, che si arrivi a discutere dei problemi proposti dall'opposizione e che gravano su Albano Laziale, questi sono inseriti dopo quelli presentati dalla maggioranza, in modo tale che prima dello scioglimento della seduta non si arrivi a discuterli. L'unica possibilità che gli esponenti dell'opposizione hanno per denunciare problemi ed avanzare proposte risolutive a difesa degli interessi collettivi è costituita dalla presentazione di Mozioni, uno strumento democratico e di civile dialettica tra opposizione e maggioranza. Una modalità di interesse collettivo che vergognosamente l'attuale amministrazione in maniera autoritaria sta cercando di cancellare. Nell'ultima seduta del civico consesso è andata in scena una pagina vergognosa dell'attuale Amministrazione Marini, dopo una seduta fiume al momento di discutere le mozioni presentate dalla Consigliera Gabriella Sergi, i Consiglieri della maggioranza abbandonano la sala Consiliare, l'incredula Consigliera riferisce e dibatte agli scranni vuoti. La mozione in discussione era di notevole importanza visto che riguardava l'inquinamento ambientale, il monitoraggio dell'aria, quindi la salute pubblica, i consiglieri abbandonando l'aula, hanno impedito il democratico dibattito, rientrando solo al termine dell'intervento della Consigliera Sergi per votare contro la mozione. Terminata la votazione gli stessi abbandonano l'aula Consiliare facendo mancare il numero legale provocando la chiusura della seduta, impedendo così di relazionare sulle ulteriori mozioni presentate quali: Istituzione del Consiglio Comunale dei Giovani, Indirizzi per un contrasto al gioco d'azzardo patologico. Hanno inoltre disatteso il mandato conferito loro dai cittadini con il voto, non rappresentandoli nella sede Istituzionale preposta, abbandonando l'aula non si sono assunti la responsabilità di decidere, e di prendere una posizione netta rispetto a tematiche di fondamentale importanza. Questa stagione Amministrativa verrà ricordata come l'era degli ignavi. Chi sono? Nel terzo canto della Divina Commedia Dante li piazza nell'Antinferno e sulla riva del fiume Acheronte, il luogo dove sono punite le anime «sanza 'nfamia e sanza lodo», quelli che in

vita non hanno scelto né il bene né il male, scacciati dal Cielo perché ne offuscherebbero lo splendore, rifiutati dall'Inferno perché non hanno avuto neppure il coraggio di abbracciare il male: anime senza la speranza di morire. I Consiglieri di maggioranza corrono sulla via degli ignavi, ma a differenza di Dante, che nel suo viaggio con Virgilio, udendo il loro lamento, si mise a piangere, noi non verseremo neppure una lacrima" lo dichiara in una nota il Coordinamento di FabricAlbano.

Meta Magazine

metamagazine.it http://www.metamagazine.it/la-tolleranza-e-il-tema-del-premio-san-francesco-2016/

Ritorna ad Albano il Premio San Francesco

Guardando al Santo di Assisi, possiamo giungere alla consapevolezza di come, nel nostro secolo, sia necessaria la tolleranza, valore per incontrare il prossimo e rendere possibile la convivenza pacifica".

Questa la traccia su cui martedì 26 aprile, i ragazzi delle scuole medie del territorio hanno incentrato i propri elaborati scritti all'interno del "XV Premio artistico letterario San Francesco", organizzato dall'Associazione "San Francesco insieme per la pace" e patrocinato dal Comune di Albano Laziale e dal Comune di Assisi.

Premio San Francesco

La Presidente dell'Associazione, Maura Iacobelli, ha commentato: «Ringraziamo Padre Mario per aver ospitato i ragazzi, intenti a scrivere i loro temi, all'interno della biblioteca del convento dei Frati Cappuccini».

«L'Associazione – ha proseguito Maura Iacobelli – ha scelto questa traccia, in quanto, a distanza di secoli, Francesco d'Assisi ci fa riflettere sulla tolleranza, parola che risuona pesantemente sulle nostre coscienze. Su questo tema siamo impegnati quotidianamente come associazione: nelle scuole, nelle famiglie in difficoltà e con i senza tetto indipendentemente dalla religione dalla fede politica e colore della pelle».