# Città di Albano Laziale

Provincia di Roma

# RASSEGNA STAMPA

# 17 giugno 2014

Ufficio Stampa Comune di Albano Laziale. Piazza della Costituente, 1
Tel +39 06 93295223 Cell +39 392 9012011 uff.stampa@comune.albanolaziale.rm.it

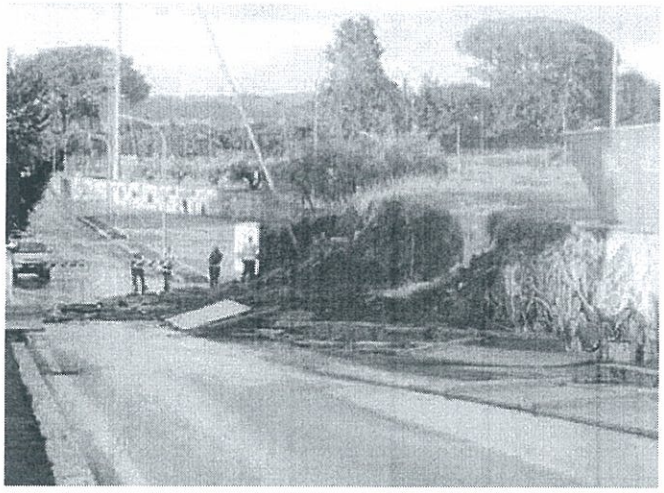

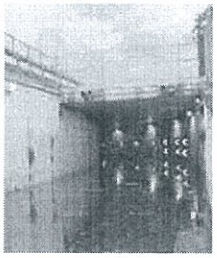

Smottamento al campo di Cocciano, sopra il sottopasso sull'Appia e sotto una strada di Genzano allagati (Sciurba)

# Frane e allagamenti ai Castelli ancora sferzati dal maltempo

▶A Frascati crolla il muro di cinta del campo di rugby

## LA SITUAZIONE

Giornata di pioggia ma anche di ripristino dei danni dei giorni scorsi causati dal maltempo ai Castelli. In tutta la zona permane comunque l'allerta meteo almeno per tutta la giornata di oggi.
A Frascati, in località Cocciano, si è verificato il crollo di un lungo tratto del muro di sostegno del campo di rugby sulla strada di collegamento tra la trafficatissima via Enrico Fermi e via delle Cisternole. Subito dopo il crollo, per il quale fortunatamente non si sono lamentati danni a persone né a veicoli, sul posto si sono recati agenti della polizia locale e volontari della Protezione civile. Il tratto interessato dai detriti, è stato transennato ed è stato interdetto al transito in attesa della messa in sicurezza della parte rimanente del muro e della strada sottostante.

A causa di smottamenti o di pericolo di smottamenti è stata massima l'attenzione sulle strade sia asfaltate, come in via Gallerie di sotto ad Albano, per il cedimento del terrapieno ai margini della Villa Pontificia, o come sulle linee ferroviarie castellane che collegano rispettivamente Frascati, Albano e Velletri alla capitale. Una particolare vigilanza è stata osservata per la Roma-Velletri che, più delle altre, è tracciata in più tratti tra due scarpate o ai piedi di una sola scarpata, dove spesso, nel passato, ha ceduto il terreno. Il passaggio dei treni si è svolto a velocità ridotta con ripercussione sugli orari.

### LIBERATO IL SOTTOPASSO

A Ciampino è stato ultimato il lavoro per liberare dall'acqua il passaggio sotto i binari delle quattro linee ferroviarie della stazione, mentre ancora più alacre è stato l'intervento con idrovore e pale per poter consentire di nuovo il traffico in uno dei sottopassaggi nei pressi del chilometro 14 della via Appia che costeggia l'aeroporto. A Genzano, in via di risoluzione i problemi venutisi a creare in via Stati Uniti d'America e in via Umberto Terracini. A Lanuvio, si sono avuti allagamenti in via delle Fontanelle, mentre si era temuto il peggio al cimitero allagato dove però la situazione è tornata quasi alla normalità.

Il maltempo di domenica aveva provocato un grave incidente stradale a Velletri, sull'Appia verso Genzano. A causa dell'acqua il conducente di una vettura aveva perduto il controllo e l'auto si era ribaltata. All'inizio si temeva il peggio per la coppia di occupanti. L'uomo era stato trasportato in ambulanza all'ospedale veliterno mentre la donna era stata trasferita in eliambulanza in un centro specializzato romano dopo essere stata liberata dalle lamiere dai vigili del fuoco. Per fortuna le condizioni di salute dei due coniugi sono migliori delle previsioni: l'uomo è stato giudicato guaribile in dieci giorni mentre la prognosi della donna è di due settimane.

**Dario Serapiglia**

© RIPRODUZIONE RISERVATA

# Tivoli, risveglio sott'acqua: strade chiuse, auto bloccate

## VALLE DELL'ANIENE

Continua l'ondata di maltempo e continuano i disastri a Tivoli. Super lavoro per vigili del fuoco, polizia locale e protezione civile anche Guidonia Montecelio e Monterotondo. Ieri pomeriggio è apparso anche un pallido sole ma i disagi sono tanti. La pioggia ha provocato problemi sulla FL2: linea bloccata per quasi due ore nel tardo pomeriggio per un albero caduto sui binari appena dopo la stazione di Tivoli verso l'Abruzzo.

A Tivoli continuano i problemi a Villa Adriana dove si allagato di nuovo Pontelucano bloccando altre due auto, liberate dai vigili del fuoco. Chiusa via Umbria per la frana del muro di recinzione della parrocchia di San Silvestro Papa. A Tivoli Terme un grande pino è caduto in via Ugo La Malfa, distruggendo una vettura e bloccando il cancello di un palazzo. Diversi i problemi anche a Tivoli centro. A Viale Cassiano i tombini ostruiti hanno allagato la strada. Smottamenti e rami caduti ieri mattina, lungo la via Tiburtina poco prima de La Crocetta. Problemi nel centro storico, invece, per una fuga di gas, causata dal maltempo, e un vero e proprio fiume che da piazza Santa Croce è sceso verso il Duomo.

Ieri mattina, in municipio si è tenuta una riunione d'emergenza con il sindaco Giuseppe Proietti, la polizia locale, i dirigenti del Comune, i vertici di Asa e della protezione civile. Avrst e Wolf Ranger. È stata disposta la pulizia dei tombini nelle aree di maggior criticità, la sistemazione delle voragini che si sono aperte in questi ultimi giorni.

Non è andata meglio a Guidonia dove i volontari dell'Ngv e dei Vvaa hanno avuto un gran da fare. Un volontario dei Vvaa è stato anche colto da malore durante un intervento. Diversi alberi sono caduti: a Villalba un pino di oltre 15 metri ha distrutto una 500 in via Trento, altre piante sono cadute in piazza Martiri del Lavoro. Su via lago dei Tartari, domenica notte sono state recuperate 7 auto bloccate dall'acqua ed è stata data assistenza agli automobilisti sulla Tiburtina. Cantine allagate a Villanova. A Sant'Angelo Romano sono caduti due grandi alberi lungo la Palombarese e su via delle Pozzera.

Piccoli allagamenti e alberi caduti si sono registrati anche nell'area Sabina con decine di interventi di vigili e protezione civile tra Monterotondo, centro e Scalo, Fiano Romano e Palombara Sabina.

**Elena Ceravolo e Fulvio Ventura**

© RIPRODUZIONE RISERVATA

A VILLALBA DI GUIDONIA CADE UN PINO DI 15 METRI IN SABINA DECINE DI ALLAGAMENTI

## Albano

# Cede un muro delle Ville Pontificie

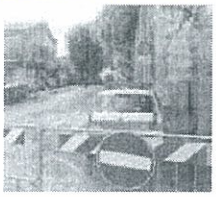

Ad Albano il maltempo ha causato diversi danni. Dopo il crollo di un albero su due autovetture in via Abetonia, nei pressi dello stadio comunale che ha imposto la chiusura di un piccolo parcheggio sulla strada, domenica pomeriggio, intorno alle 19, sono venuti giù alcuni metri del muraglione di cinta della residenza estiva dei Pontefici, su via delle Gallerie di sotto (nella foto). Tanta paura ma, fortunatamente danni limitati alla chiusura della circolazione stradale che fino a ieri mattina era possibile ad un solo senso di marcia. I tecnici e le maestranze delle Ville Pontificie già in tarda mattinata aveva riparato a tempo di record il danno ripristinando il muro di cinta. Gli ambientalisti lanciano l'allarme su possibili cedimenti degli alberi secolari su via Gallerie di sotto, che nel tratto successivo, territorio di Castel Gandolfo.

**Enrico Valentini**

FESTIVAL INTERNAZIONALE DI VILLA ADRIANA • LAZIO

17/06/2014 06:03

0 Tweet 0 +1 0 Consiglia 0 Mi piace

# Bomba d'acqua nell'hinterland, un mare di danni

*Strade sommerse, voragini aperte a Guidonia. Il comune di Tivoli fa scattare il piano d'emegenza*

**TIVOLI** Fine settimana sotto un inferno d'acqua per tutta la Provincia di Roma, rimasta ostaggio delle piogge che hanno letteralmente invaso le strade causando diversi danni e disagi agli automobilisti e non solo. A Tivoli oltre agli allagamenti di ordinanza, con Ponte Lucano in cima alla lista delle zone rosse, tra sabato e domenica problemi sono stati registrati anche in via Acquaregna per una frana, a Villa Adriana dove sono state chiuse due strade, a Viale Cassiano e Villa Braschi. In questi punti il livello dell'acqua è arrivato anche a sfiorare i 30 centimetri. Diverse le cantine allagate e anche la via Tiburtina, poco prima del bivio di Guidonia, è stata chiusa al traffico per qualche ora. Problemi anche su via Roma, in tutti i casi ad intervenire sono stati gli agenti Polizia Locale, i Vigili del Fuoco, ai volontari di Tivoli dell'Avrst e dei Royal Wolf Ranger. Intanto ieri mattina è stato convocato un nuovo vertice a Palazzo San Bernardino tra il neo sindaco, Giuseppe Proietti e i dirigenti del comune insieme a i vertici dell'Asa spa e alla Protezione Civile. «Il comune non può farsi trovare impreparato quando si manifestano eventi di questo tipo – dice Proietti -. Cercheremo di dotare la Protezione Civile di una sala operativa e di assicurare il coordinamento di tutti gli uffici comunali, oltre ad un servizio di front office per i cittadini. Bisogna fare in modo che ci sia la reperibilità di un tecnico anche nei giorni festivi».

Altri articoli che parlano di...

*Categorie (1)*

Roma Capitale

CASTELLI

In attesa di ulteriori precipitazioni, comunque previste per i prossimi giorni, è già piuttosto grave il bilancio della forte ondata di maltempo che ha colpito i Castelli. Strade trasformate in torrenti soprattutto nei tratti più urbanizzati: a Ciampino il sottopasso che dalla via Appia conduce verso la città è stato sommerso da quasi un metro di acqua ed è stato necessario, dopo la chiusura dello svincolo, l'intervento delle idrovore. Fiumi di acqua anche nella periferia della città aeroportuale ed in particolare lungo la via Appia e la trafficatissima via dei Laghi. Si è temuto il peggio a Frascati dove, nella popolosa frazione di Cocciano, ha venuto giù un fronte di circa 30 metri del muro perimetrale dell'impianto sportivo del rugby. Nel momento in cui si è verificato il crollo fortunatamente non passava nessuno nell'attigua via Santa Croce: ieri l'intera area è stata recintata ma i tempi di ripristino si presentano piuttosto lunghi. ìLa situazione è sotto controllo – dice il sindaco Alessandro Spalletta -, ora la conta dei danni». A Rocca di Papa via delle Calcare, si è trasformata in un largo e tumultuoso fiume: grandi disagi anche per gli automobilisti. Un po' ovunque si segnalano rami crollati e locali allagati ma, la situazione sembra tornata alla normalità.

GUIDONIA

Guidonia e le sue nove frazioni sono rimaste sott'acqua a causa dei violenti temporali che hanno visto impegnati senza sosta il Nucleo Volontari Guidonia, con tre squadre, e i Volontari Valle Aniene Associati, tra allagamenti e alberi caduti. Uno dei volontari del Vvaa ha avuto anche un malore durante uno dei tanti interventi nella notte. A causa della pioggia e del forte vento sono caduti diversi alberi. A Villalba un pino di quindici metri è venuto giù abbattendosi su una macchina in sosta lungo via Trento.La Fiat seicento è rimasta seriamente danneggiata. Altri due alberi di circa cinque metri si sono sradicati e accasciati, fortunatamente senza danni a persone, su un balcone in zona I Villini a Villalba a pochi passi da piazza Martiri del Lavoro.

Marco Caroni Annalaura Consalvi Michela Maggiani

**Articoli sullo stesso argomento:**

+ Allagamenti, frane e treni in tilt
+ 12 chili in 4 settimane? Tutto esaurito: Nuova pillola che brucia in fretta i grassi. (4WNet)
+ Tre milioni per (non) sturare i tombini
+ Un'ora di pioggia manda in tilt 4 stazioni metro

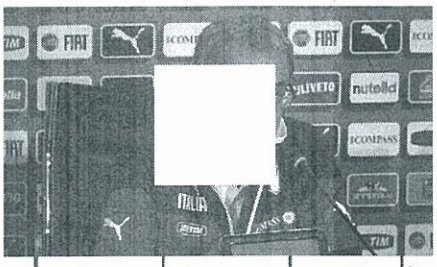

Sport Spettacoli Politica

Castellacci La La

*07:50 Per la morte di Yara in cella un muratore*
*07:22 Matteo gongola: «Ora tutti con me»*
*14:46 Accordo mancato tra Ucraina e Russia. Putin chiude il gas*
*13:25 Bomba d'acqua nella Capitale, la procura aprirà un'indagine*
*12:15 Michael Schumacher lascia l'ospedale: non è più in coma*
*07:43 Storaro: «La luce è il senso della vita»*
*07:32 Italiani, oggi paghiamo 54 miliardi di imposte*
*07:21 Alessandrini vince e doppia Mascia*
*11:27 Pettinari ad Antonelli: <Dica chi promette assunzioni ad Attiva>*
*06:07 Pazze per Stella. Allegria e colore*

*Renzi: non accetto ricatti da nessuno*
*Bufera su Gasparri kamikaze di Twitter: «Inglesi coglioni»*
*Sul loro sacrificio non cali il silenzio*
*Caricabatterie difettosi, Apple li sostituisce gratuitamente*
*Italia, i leoni siamo noi*
*Grillo ci ripensa e apre all'«ebetino»*
*«Boicottiamo il Secolo». Rivolta contro Bocchino*

zione Civile. «Il comune non può farsi trovare impreparato quando si manifestano eventi di questo tipo – dice Proietti -. Cercheremo di dotare la Protezione Civile di una sala operativa e di assicurare il coordinamento di tutti gli uffici comunali, oltre ad un servizio di front office per i cittadini. Bisogna fare in modo che ci sia la reperibilità di un tecnico anche nei giorni festivi».

**CASTELLI**

In attesa di ulteriori precipitazioni, comunque previste per i prossimi giorni, è già piuttosto grave il bilancio della forte ondata di maltempo che ha colpito i Castelli. Strade trasformate in torrenti soprattutto nei tratti più urbanizzati: a Ciampino il sottopasso che dalla via Appia conduce verso la città è stato sommerso da quasi un metro di acqua ed è stato necessario, dopo la chiusura dello svincolo, l'intervento delle idrovore. Fiumi di acqua anche nella periferia della città aeroportuale ed in particolare lungo la via Appia e la trafficatissima via dei Laghi. Si è temuto il peggio a Frascati dove, nella popolosa frazione di Cocciano, ha venuto giù un fronte di circa 30 metri del muro perimetrale dell'impianto sportivo del rugby. Nel momento in cui si è verificato il crollo fortunatamente non passava nessuno nell'attigua via Santa Croce: ieri l'intera area è stata recintata ma i tempi di ripristino si presentano piuttosto lunghi. «La situazione è sotto controllo – dice il sindaco Alessandro Spalletta -, ora la conta dei danni». A Rocca di Papa via delle Calcare, si è trasformata in un largo e tumultuoso fiume: grandi disagi anche per gli automobilisti. Un po' ovunque si segnalano rami crollati e locali allagati ma, la situazione sembra tornata alla normalità.

**GUIDONIA**

Guidonia e le sue nove frazioni sono rimaste sott'acqua a causa dei violenti temporali che hanno visto impegnati senza sosta il Nucleo Volontari Guidonia, con tre squadre, e i Volontari Valle Aniene Associati, tra allagamenti e alberi caduti. Uno dei volontari del Vvaa ha avuto anche un malore durante uno dei tanti interventi nella notte. A causa della pioggia e del forte vento sono caduti diversi alberi. A Villalba un pino di quindici metri è venuto giù abbattendosi su una macchina in sosta lungo via Trento. La Fiat seicento è rimasta seriamente danneggiata. Altri due alberi di circa cinque metri si sono sradicati e accasciati, fortunatamente senza danni a persone, su un balcone in zona I Villini a Villalba a pochi passi da piazza Martiri del Lavoro.

si sono poi allontanati a bordo di un'auto. Non è questo il primo episodio di violenza che si verifica nella frazione roccheggiana: i «Campi» sono anzi sempre più spesso teatro di risse tra immigrati e di piccole rapine. Una situazione di relativa emergenza sociale che preoccupa gli amministratori cittadini. Poco meno di un anno fa una accesa discussione tra un commerciante e due clienti era sfociata in una maxirissa che aveva coinvolto numerose persone: un mese fa ai «Campi» era stato rintracciato, rifugiatosi a casa di un amico, un romeno colpevole di tentata violenza sessuale su un minore. Nella stessa zona di sono registrate anche violenze ai danni di animali.

**Marco Caroni**

**Tivoli** Alberi divelti

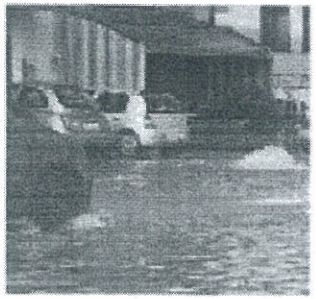

**Guidonia** Tombini esplosi

**Frascati** Crolla il muro perimetrale di circa 30 metri dello stadio di Basaball

## IN BREVE

**ARICCIA**

### Il residuo bellico da 500 libre verrà fatto brillare sabato

■ Residuato bellico da 500 libbre è stato rinvenuto nella zona di Vallericcia, all'interno del cantiere per la realizzazione della cosiddetta area umida. Lo sminamento della bomba, una delle centinaia che ancora vengono rinvenute nel territorio castellano, avverrà nella giornata di sabato e porterà allo sgombero di circa 200 residenti e saranno eseguite dal VI Reggimento Pionieri »

**GROTTAFERRATA**

### Ancora disagi in via Quattrucci per la rottura delle rete idrica

■ Restano grandi i disagi per i cittadini nella zona di via Quattrucci che da tre giorni sono alle prese con la rottura di una condotta idrica ed il conseguente interessamento della rete di distribuzione del gas, invasa dall'acqua. Nonostante il pronto intervento dei tecnici e la supervisione del neo sindaco Fontana la situazione deve rientrare nella normalità.

**ALBANO**

### Cassonetti stracolmi Chiude l'impianto Sep

■ Sono settimane di passione sul fronte rifiuti per la città di Albano che, ancora alle prese con una raccolta differenziata che non è stata estesa all'intero territorio comunale deve fare i conti con disservizi ed oggettive difficoltà. A destare preoccupazione è la sospensione del conferimento della frazione umida presso la Sep, che o ieri ha comunicato la chiusura temporanea dell'impianto per l'adeguamento della rete antincendio. «In sostanza però – dice con rassegnazione l'assessore Luca Andreassi – non sappiamo quando potremo riprendere a conferire». Ma preoccupa anche la lunga sospensione delle operazioni di svuotamento delle campane di vetro, carta e plastica.

**PALESTRINA**

### Aggredisce madre e sorella e finisce in manette

■ Un giovane italiano di 24 anni è stato arrestato dai Carabinieri di Palestrina, con l'accusa di maltrattamenti aggravati in famiglia e lesioni personali. L'uomo -dopo l'ennesima lite scaturita per futili motivi- ha aggredito la madre e la sorella conviventi, arrecondo ad entrambe lesioni multiple. I Militari prenestini intervenuti sul luogo del litigio, sono stati costretti ad usare la forza per fermare l'individuo.

**LABICO**

### Raccolta differenziata Linea dura per chi sgarra

■ Dopo aver raggiunto nel comune labicano il 60% nella raccolta differenziata integrata dei rifiuti urbani (uno dei primi della provincia romana), il sindaco Alfredo Galli ha emesso una ordinanza che prevede severi controlli. Nei prossimi giorni scatteranno a Labìco le prime multe per scoraggiare e reprimere coloro che non rispettano le regole.

**OLEVANO**

### Il cesanese protagonista di «Vinoforum 2014»

■ Il vino Cesanese di Olevano ha incantato Roma, nell'ambito della manifestazione denominata «Vinoforum» in svolgimento nei pressi dello Stadio Olimpico, con un appuntamento enogastronomico che ha riscosso molto successo. I vini della Associazione «Terra del Cesanese» sono stati abbinati ai deliziosi piatti (gnocchetti al cesanese e rollè di coniglio in agro) preparati dagli chef di un ristorante olevanese. «Il nostro prezioso nettare si produce da centinaia di anni, e per noi -spiega il sindaco Marco Mampieri- è una ricchezza da valorizzare e che puo' portare benessere su tutto il territorio. Anche per questo motivo, Sabato l'appuntamento con Vinointorno nel nostro centro storico».

# Vandali smontano le sbarre del passaggio a livello tra Cecchina e Pavona

Pubblicato Martedì, 17 Giugno 2014 00:51 | Scritto da redazione cronaca |

Share Tweet 0 g+1 0 Pin it Like Share 7

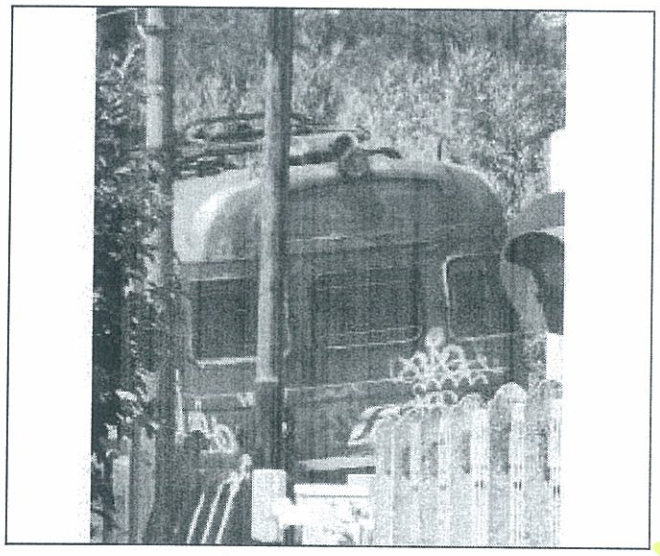

***ALBANO LAZIALE** - Notevoli disagi per la circolazione **ferroviaria** sulla Roma-Velletri: ritardi fino a 30 minuti. **Rfi** sporge denuncia contro ignoti: la **Polfer** sulle tracce dei malviventi*

**ilmamilio.it**

Se la sono presa con le sbarre del **passaggio a livello** provocando non pochi disagi alla circolazione **ferroviaria**. Vandali in azione ieri pomeriggio dopo le 13,30 lungo la linea Roma-Velletri: ignoti hanno letteralmente smontato le sbarre dell'attraversamento stradale tra le stazioni di Cecchina e Pavona, alla chilometrica 25,122 nel territorio di **Albano Laziale**.

Notevoli i disagi per i **treni** che si trovavano ad impegnare la linea nell'ora di punta: almeno 5 i convogli che tra le 13,50 e le 14,40 hanno accusato ritardi fino a 30 minuti. La regolare circolazione è stata poi ripristinata nelle primissime ore del pomeriggio. **Rfi**, proprietaria dell'impianto ha sporto denuncia contro ignoti e sull'episodio, particolarmente grave perché avrebbe potuto comportare l'interruzione del servizio pubblico, indaga la **Polfer**.

Tags: albano laziale - treni - ferroviaria - passaggio a livello - polfer - rfi

Categoria: PRIMO PIANO