COMUNE DI ALBANO LAZIALE
PROGETTO ESAMINATO DALLA COMMISSIONE EDILIZIA
NELLA RIUNIONE DEL 14 NOV. 1991
PER IL PRESIDENTE

COMUNE DI ALBANO LAZIALE

RIPARTIZIONE TEC. 3680
NOTA LL.PP.

VISTO
IL DIRETTORE DELLA RIPARTIZIONE V^a TECNICA
INGEGNERE CAPO
DOTT. ING. FRANCO BOLOGNA

COMUNE ALBANO LAZIALE
Ripartizione V^a Tecnica
Parere favorevole all'Ufficio
Albano Laz., li 15 NOV. 1991
Il Direttore
Dott. Ing. Bologna Franco

LAVORI DI RISTRUTTURAZIONE DELL'EDIFICIO SCOLASTICO "E. DE AMICIS" IN PAVONA

TAVOLA	SCALA
05b	1/100

COMUNE ALBANO LAZIALE
03083S 25 X 91
N° CAT. FASC.

RIPARTIZIONE TEC. 4655
NOTA URBANISTICA

OGGETTO

PIANTA piano terra — VISTO IL DIRETTORE DELLA RIPARTIZIONE IV^a TECNICA INGEGNERE CAPO DOTT. ARCH. CRISTOFORO TULIANI — stato modificato

PROGETTISTA: DOTT. ARCH. GIANCARLO IACOACCI

DATA 03/10/'91

ORDINE DEGLI ARCHITETTI

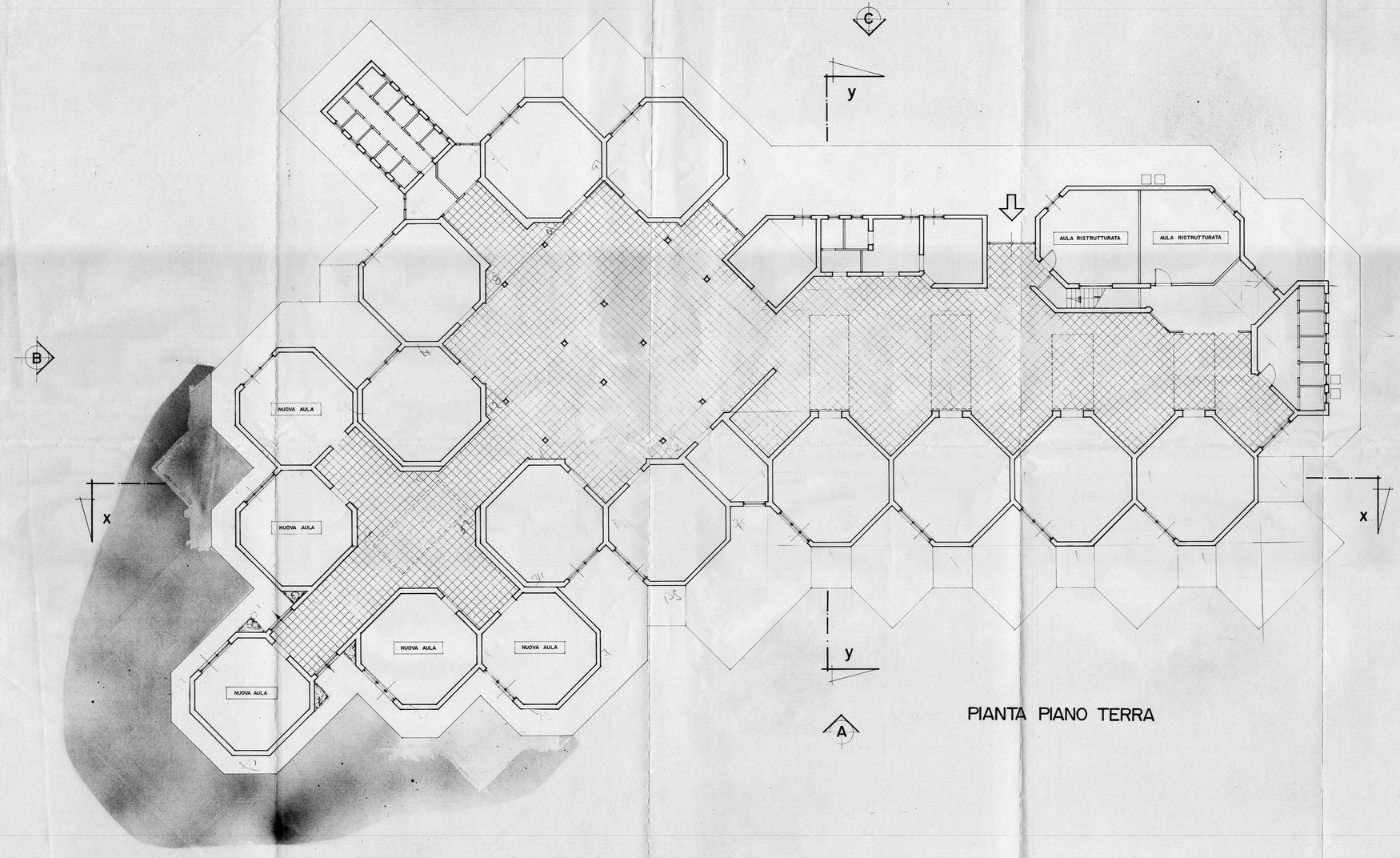

PIANTA PIANO TERRA